



# **Rancangan Akhir Perubahan Renja**

*Tahun* **2021**



[www.dpmpdkaltimprov.go.id](http://www.dpmpdkaltimprov.go.id)



[dpmpd@kaltimprov.go.id](mailto:dpmpd@kaltimprov.go.id)



[@DPMPD\\_kaltim](https://www.instagram.com/DPMPD_kaltim)



[dpmpd kaltim](https://www.youtube.com/dpmpd_kaltim)

## KATA PENGANTAR

Puji syukur dipanjatkan kehadirat Allah SWT, karena atas ijin dan perlindungan-Nya penyusunan Rancangan Akhir Perubahan Rencana Kerja (Renja) Dinas Pemberdayaan Masyarakat dan Pemerintahan Desa Provinsi Kalimantan Timur tahun 2021 ini dapat diselesaikan.

Penyusunan Rancangan Akhir Perubahan Rencana Kerja Perangkat Daerah (Renja-PD) ini merupakan amanat Undang-Undang Nomor 25 Tahun 2004 tentang Sistem Perencanaan Pembangunan Nasional; Undang-Undang Nomor 23 Tahun 2014 tentang Pemerintahan Daerah; Peraturan Pemerintah Daerah Nomor 18 Tahun 2016 tentang Perangkat Daerah dan Peraturan Menteri Dalam Negeri Nomor 68 Tahun 2017 tentang Tata Cara Perencanaan, Pengendalian Dan Evaluasi Pembangunan Daerah, Tata Cara Evaluasi Rancangan Peraturan Daerah Tentang Rencana Pembangunan Jangka Panjang Daerah Dan Rencana Pembangunan Jangka Menengah Daerah, Serta Tata Cara Perubahan Rencana Pembangunan Jangka Panjang Daerah, Rencana Pembangunan Jangka Menengah Daerah, Dan Rencana Kerja Pemerintah Daerah.

Dalam peraturan-peraturan tersebut diamanatkan bahwa dalam rangka penyusunan Rancangan Perubahan Anggaran Pendapatan dan Belanja Daerah (RAPBD-P), kepala perangkat daerah selaku pengguna anggaran menyusun rencana kerja dan anggaran perangkat daerah tahun berikutnya.

Untuk memenuhi ketentuan diatas, maka Dinas Pemberdayaan Masyarakat dan Pemerintahan Desa Provinsi Kalimantan Timur menyusun Rancangan Akhir Rencana Kerja Perangkat Daerah (Renja-PD) yang terdiri dari 5 (lima) Program, 13 (tiga belas) Kegiatan, dan 55 (lima puluh lima) Sub Kegiatan dengan pagu indikatif sebesar Rp. **17.698.598.000,-** (Tujuh Belas Milliar Enam Ratus Sembilan Puluh Delapan Juta Lima Ratus Sembilan Puluh Delapan Ribu Rupiah) dialokasikan melalui RAPBD-P Provinsi Kalimantan Timur Tahun Anggaran 2021.

Rancangan Akhir Perubahan Rencana Kerja (Renja) Dinas Pemberdayaan Masyarakat dan Pemerintahan Desa Provinsi Kalimantan Timur Tahun 2021 ini dijadikan acuan dalam penyelenggaraan program dan kegiatan bagi seluruh jajaran Dinas Pemberdayaan Masyarakat dan Pemerintahan Desa Provinsi Kalimantan Timur Tahun Anggaran 2021.

Samarinda, September 2021

**Kepala,**

**H.M.Syirajudin, SH, MT**

Pembina Utama Madya  
NIP. 196602081987011003

## DAFTAR ISI

Halaman Judul .....	i
Kata Pengantar .....	ii
Daftar Isi .....	iv
<b>BAB I      PENDAHULUAN .....</b>	<b>1</b>
1.1 Latar Belakang .....	1
1.2 Landasan Hukum .....	2
1.3 Maksud dan Tujuan .....	3
1.4 Sistematika Penulisan .....	3
<b>BAB II      EVALUASI HASIL RENJA TRIWULAN II TAHUN 2021 .....</b>	<b>4</b>
2.1    Evaluasi Pelaksanaan Renja Perangkat Daerah Triwulan II Tahun 2021 dan Capaian Renstra Perangkat Daerah .....	4
2.2    Analisis Kinerja Pelayanan Perangkat Daerah .....	11
2.3    Isu-Isu Penting Penyelenggaraan Tugas dan Fungsi OPD .....	18
2.4    Review Terhadap Rancangan Awal RKPD .....	22
2.5    Penelaahan Usulan Program dan Kegiatan .....	33
<b>BAB III     TUJUAN, SASARAN, PROGRAM DAN KEGIATAN .....</b>	<b>46</b>
3.1    Telaahan terhadap Kebijakan Nasional .....	46
3.2    Tujuan dan Sasaran Ranwal Renja Perangkat Daerah .....	46
3.3    Program, Kegiatan dan Sub Kegiatan .....	47
<b>BAB IV     RENCANA KERJA DAN PENDANAAN PERANGKAT             DAERAH .....</b>	<b>72</b>
4.1 Rencana Program dan Kegiatan serta Pendanaan .....	72
<b>BAB V      PENUTUP .....</b>	<b>83</b>
LAMPIRAN - LAMPIRAN	

## **BAB I**

### **PENDAHULUAN**

#### **1.1 Latar Belakang**

Undang-Undang Nomor 25 Tahun 2004, tentang Sistem Perencanaan Pembangunan Nasional menegaskan bahwa Perencanaan Pembangunan Nasional menjadi Dasar bagi Pemerintah Daerah dalam menyusun Perencanaan yang spesifik. Untuk menjamin penyelenggaraan pemerintahan yang akuntabel, efisien dan efektif diperlukan perencanaan yang matang dan terarah.

Perencanaan disusun baik di Tingkat Pusat maupun Daerah, berupa Rencana Pembangunan Jangka Panjang, Rencana Pembangunan Jangka Menengah dan Rencana Pembangunan Tahunan. Rencana Kerja perangkat daerah merupakan bagian yang tidak terpisahkan dari perencanaan pembangunan nasional dan pembangunan daerah, Oleh karena itu berdasarkan Peraturan Pemerintah Nomor 38 Tahun 2007 tentang pembagian urusan pemerintahan antara pemerintah, pemerintah daerah provinsi, dan pemerintah daerah kabupaten/kota dan Peraturan Pemerintah Nomor 18 Tahun 2016 tentang Perangkat Daerah tentang Organisasi Perangkat Daerah, maka setiap perangkat daerah wajib menyusun Rencana Kerja.

Rencana Kerja Perangkat Daerah Dinas Pemberdayaan Masyarakat dan Pemerintahan Desa Tahun Anggaran 2021 merupakan penjabaran dari Rencana Pembangunan Jangka Menengah Daerah dan Rencana Strategis Satuan Kerja Perangkat Daerah Tahun 2019 - 2023, yang diarahkan sebagai pedoman pelaksanaan kebijakan, program dan kegiatan pada satu tahun anggaran berjalan sesuai kewenangan, tugas pokok dan fungsi yang telah ditetapkan.

Memperhatikan Surat Edaran Wakil Gubernur Kalimantan Timur Nomor 050/3973/B.BPEPD.Bapp/2021 tanggal 26 Juli 2021 tentang Penyusunan Perubahan Rencana Kerja (RENJA) Perangkat Daerah Tahun 2021. Menjadi dasar disusunnya dokumen Rancangan Akhir Perubahan Renja Tahun 2020 Dinas Pemberdayaan Masyarakat dan Pemerintahan Desa Provinsi Kalimantan Timur. Implementasi Rencana Kerja Tahun 2021 telah berlangsung selama lebih dari 2 (dua) Triwulan.

Dalam perjalanannya, pelaksanaan program/kegiatan/sub kegiatan yang dilaksanakan oleh pemerintah baik ditingkat pusat maupun daerah tidak berlangsung sesuai dengan rencana awal dikarenakan Perkembangan isu strategis global dan nasional terkait upaya pemulihan ekonomi akibat Pandemi COVID-19 yang terus berlanjut sehingga mempengaruhi arah kebijakan pembangunan nasional, asumsi prioritas pembangunan daerah, kerangka ekonomi daerah dan keuangan daerah dan Terdapatnya Saldo anggaran lebih tahun sebelumnya (SiLPA Tahun 2020) berdasarkan hasil Audit BPK yang harus digunakan pada tahun 2021 dalam rangka percepatan pencapaian target pembangunan pada RPJMD Kaltim 2019-2023. Pandemi COVID-19 yang masih terus berlanjut dan berdampak pada perekonomian, keuangan daerah dan tatanan sosial masyarakat, Capaian realisasi kinerja pembangunan Tahun 2021 yang

berdasarkan hasil evaluasi triwulan II belum mencapai target yang ditentukan, sehingga perlu dilakukan penyesuaian program/kegiatan dan target kinerja yang telah direncanakan.

Melalui Rancangan Akhir Perubahan Renja Tahun 2021 Dinas Pemberdayaan Masyarakat dan Pemerintahan Desa Provinsi Kalimantan Timur melakukan perubahan terhadap Renja Tahun 2021 meliputi : Penyesuaian tujuan, sasaran, strategi dan arah kebijakan pembangunan daerah tahun 2021 dengan Perubahan RPJMD Provinsi Kalimantan Timur Tahun 2019 – 2023 dan Penyesuaian program/kegiatan/sub kegiatan, indikator dan target kinerja serta pagu indikatif perangkat daerah berdasarkan capaian realisasi kinerja pembangunan Tahun 2021.

## **1.2 Landasan Hukum**

Secara legal dan formal penyusunan Rencana Kerja (Renja) Dinas Pemberdayaan Masyarakat dan Pemerintahan Desa tahun 2021 ini berdasarkan pada :

1. Undang-Undang RI Nomor 25 Tahun 1956 tentang Pembentukan Daerah Otonom Provinsi Kalimantan Barat, Kalimantan Selatan dan Kalimantan Timur;
2. Undang-Undang Nomor 17 Tahun 2003 tentang Keuangan Negara;
3. Undang-Undang Nomor 25 Tahun 2004 tentang Sistem Perencanaan Pembangunan Nasional;
4. Undang-Undang Nomor 34 Tahun 2004 tentang Perimbangan Keuangan Daerah;
5. Undang-Undang Nomor 23 Tahun 2014 tentang Pemerintahan Daerah;
6. Peraturan Pemerintah Nomor 38 Tahun 2007 tentang Pembagian Urusan Pemerintahan Antara Pemerintah, Pemerintahan Daerah Provinsi dan Pemerintahan Daerah Kabupaten/Kota;
7. Peraturan Pemerintah Nomor 8 Tahun 2008 tentang Tahapan, Tata Cara Penyusunan, Pengendalian dan Evaluasi Pelaksanaan Rencana Pembangunan Daerah;
8. Peraturan Pemerintah Nomor 18 Tahun 2016 tentang Perangkat Daerah;
9. Peraturan Menteri Dalam Negeri Nomor 13 Tahun 2006 tentang Pedoman Pengelolaan Keuangan Daerah;
10. Peraturan Menteri Dalam Negeri Nomor 59 Tahun 2007 tentang Perubahan atas Peraturan Menteri Dalam Negeri Nomor 13 Tahun 2006 tentang Pedoman Pengelolaan Keuangan Daerah;
11. Peraturan Menteri Dalam Negeri Republik Indonesia Nomor 86 Tahun 2017 tentang Tata Cara Perencanaan, Pengendalian dan Evaluasi Pembangunan Daerah, Tata Cara Evaluasi Rancangan Peraturan Daerah tentang Rencana Pembangunan Jangka Panjang Daerah dan Rencana Pembangunan Jangka Menengah Daerah, serta Tata Cara Perubahan Rencana Pembangunan Jangka Panjang Daerah, Rencana Pembangunan Jangka Menengah Daerah dan Rencana Kerja Pemerintah Daerah.

12. Peraturan Daerah Provinsi Kalimantan Timur Nomor 15 Tahun 2008 tentang Rencana Pembangunan Jangka Panjang Provinsi Kalimantan Timur Tahun 2005-2025;
13. Peraturan Daerah Provinsi Kalimantan Timur Nomor 9 Tahun 2016 tentang Susunan Organisasi Perangkat Daerah Provinsi Kalimantan Timur;
14. Peraturan Daerah Nomor 48 Tahun 2016 tentang Organisasi Perangkat Daerah (OPD) Perangkat Daerah Provinsi Kalimantan Timur;
15. Peraturan Daerah Kalimantan Timur Nomor 2 Tahun 2019 tentang Rencana Pembangunan Jangka Menengah Daerah Provinsi Kalimantan Timur Tahun 2019 – 2023;
16. Peraturan Gubernur Nomor 62 Tahun 2016 tentang Susunan Organisasi, Tugas, Fungsi dan Tata Kerja Dinas Pemberdayaan Masyarakat dan Pemerintahan Desa Provinsi Kalimantan Timur.
17. Surat Edaran Wakil Gubernur Kalimantan Timur Nomor 050/3973/B.BPEPD.Bapp/2021 tanggal 26 Juli 2021 tentang Penyusunan Perubahan Rencana Kerja (RENJA) Perangkat Daerah Tahun 2021.

### 1.3 Maksud dan Tujuan

Maksud Penyusunan Rancangan Akhir Perubahan Renja Dinas Pemberdayaan Masyarakat dan Pemerintahan Desa Provinsi Kalimantan Timur Tahun 2021 sebagai dokumen perencanaan pembangunan yang memberikan arah dan kebijakan yang disesuaikan dengan kebijakan keuangan daerah, strategi pembangunan daerah, arah kebijakan umum, dan program pembangunan daerah, sasaran-sasaran strategis yang ingin dicapai dalam 1 (satu) tahun berjalan.

Tujuan penyusunan Rancangan Akhir Perubahan Renja PD Dinas Pemberdayaan Masyarakat dan Pemerintahan Desa Provinsi Kalimantan Timur Tahun 2021 adalah sebagai pedoman PD dalam merencanakan dan melaksanakan kegiatan tahun anggaran 2021 sesuai dengan P - RKPD Provinsi Kalimantan Timur dan Renstra Dinas Pemberdayaan Masyarakat dan Pemerintahan Desa Provinsi Kalimantan Timur.

Melalui Rancangan Akhir Perubahan Renja Tahun 2021 Dinas Pemberdayaan Masyarakat dan Pemerintahan Desa Provinsi Kalimantan Timur melakukan perubahan terhadap Renja Tahun 2021 meliputi : Penyesuaian tujuan, sasaran, strategi dan arah kebijakan pembangunan daerah tahun 2021 dengan Perubahan RPJMD Provinsi Kalimantan Timur Tahun 2019 – 2023 dan Penyesuaian program/kegiatan/sub kegiatan, indikator dan target kinerja serta pagu indikatif perangkat daerah berdasarkan capaian realisasi kinerja pembangunan Tahun 2021

### 1.4 Sistematika Penulisan

Adapun sistematika penyusunan Rancangan Akhir Perubahan RENJA Dinas Pemberdayaan Masyarakat dan Pemerintahan Desa Provinsi Kalimantan Timur adalah sebagai berikut:

#### a. Bab I Pendahuluan.

Berisi latar belakang, landasan hukum, maksud dan tujuan, serta sistematika penulisan dokumen Renja.

b. Bab II Evaluasi Hasil Triwulan II Tahun 2021.

Evaluasi pelaksanaan rencana kerja Triwulan II Tahun 2021 dan capaian Renstra PD, analisis kinerja pelayanan PD, isu-isu penting penyelenggaraan tugas dan fungsi PD, review terhadap rancangan perubahan RKPD, penelaahan usulan program kegiatan masyarakat.

c. Bab III Tujuan, Sasaran, Program dan Kegiatan.

Telaahan terhadap kebijakan nasional, tujuan dan sasaran Renja PD, Program dan Kegiatan.

d. Bab IV Rencana Kerja dan Pendanaan Perangkat Daerah

Memuat Rencana Kerja, program dan kegiatan, sasaran, indikator kinerja, dan pendanaan untuk tahun 2021.

e. Bab V Penutup

Memuat ringkasan singkat dari maksud dan tujuan penyusunan dokumen Renja PD, disertai dengan harapan bahwa dokumen ini mampu menjadi pedoman pembangunan selama 1 (satu) tahun kedepan oleh PD.





BAB II  
EVALUASI HASIL RENJA TRIWULAN II TAHUN 2021

2.1 Evaluasi Pelaksanaan Renja Perangkat Daerah Triwulan II Tahun 2021 dan  
Capaian Renstra Perangkat Daerah

Berdasarkan Rencana Strategis Dinas Pemberdayaan Masyarakat dan Pemerintahan Desa Provinsi Kalimantan Timur Tahun 2019 - 2023, Dinas Pemberdayaan Masyarakat dan Pemerintahan Desa memiliki visi: **“Terwujudnya Masyarakat Desa dan Kelurahan di Kalimantan Timur Yang Mandiri dan Sejahtera”**. Sedangkan misi yang akan dicapai adalah:

Mengembangkan kemauan dan kemampuan masyarakat untuk berperan aktif dalam pembangunan, sehingga secara berharap masyarakat mampu membangun diri dan lingkungan secara mandiri, melalui :

- 1. Mewujudkan tatakelola pemerintahan yang baik di desa dan kelurahan secara optimal
- 2. Meningkatkan kualitas lembaga kemasyarakatan di desa dan kelurahan
- 3. Mengembangkan usaha ekonomi masyarakat melalui pemanfaatan potensi perekonomian desa/kelurahan secara optimal
- 4. Mewujudkan masyarakat desa & kelurahan yg mampu mengelola potensi SDA lokal dengan memanfaatkan TTG berwawasan lingkungan
- 5. Mewujudkan koordinasi, integrasi, dan sinkronisasi pemberdayaan masyarakat dan pemerintahan desa / kelurahan.

Rencana Kerja Dinas Pemberdayaan Masyarakat dan Pemerintahan Desa Provinsi Kalimantan Timur Tahun 2021 terdiri dari 7 (tujuh) Program, 13 (tiga belas) Kegiatan dan 55 (lima puluh lima) Sub Kegiatan dengan pagu indikatif yang bersumber dari APBD sebesar Rp -dan sesuai dengan pagu definitif (DPA) sebesar Rp23.300.000.000,-

Program/kegiatan yang tertuang dalam Renja dan dokumen pelaksanaan anggaran tahun 2021 adalah sebagai berikut:

Tabel 2.1

Perbandingan Program dan Kegiatan pada Rancangan Akhir Renja dan Rancangan Akhir  
Perubahan Renja Tahun 2021

Kode						Urusan/ Bidang Urusan Pemerintahan Daerah Dan Program/ Kegiatan	PAGU DPA (Renja DPMPD)	PAGU Rancangan Perubahan Renja	PAGU Rancangan Akhir Perubahan Renja
2						URUSAN PEMERINTAHAN WAJIB YANG TIDAK BERKAITAN DENGAN PELAYANAN DASAR			
2	13					URUSAN PEMERINTAHAN BIDANG PEMBERDAYAAN MASYARAKAT DAN DESA	19.898.636.000	19.441.636.000	17.698.598.000
2	13	1				PROGRAM PENUNJANG URUSAN PEMERINTAHAN DAERAH PROVINSI	14.276.220.500	14.146.220.500	13.640.518.270
2	13	1	1.01			Perencanaan, Penganggaran, dan Evaluasi Kinerja Perangkat Daerah	735.000.000	685.300.000	536.508.000
2	13	1	1.01	1		Penyusunan Dokumen Perencanaan Perangkat Daerah	276.000.000	276.000.000	213.000.000
2	13	1	1.01	2		Koordinasi dan Penyusunan Dokumen RKA-SKPD	25.000.000	16.000.000	12.811.900
2	13	1	1.01	3		Koordinasi dan Penyusunan Dokumen Perubahan RKA-SKPD	25.000.000	16.000.000	9.400.000
2	13	1	1.01	4		Koordinasi dan Penyusunan DPA-SKPD	25.000.000	16.000.000	8.466.100
2	13	1	1.01	5		Koordinasi dan Penyusunan Perubahan DPA-SKPD	25.000.000	16.000.000	10.530.000



2	13	1	1.01	6	Koordinasi dan Penyusunan Laporan Capaian Kinerja dan Ikhtisar Realisasi Kinerja SKPD	50.000.000	36.300.000	36.300.000
2	13	1	1.01	7	Evaluasi Kinerja Perangkat Daerah	309.000.000	309.000.000	246.000.000
2	13	1	1.02		<b>Administrasi Keuangan Perangkat Daerah</b>	<b>9.420.378.000</b>	<b>9.409.518.000</b>	<b>9.363.858.000</b>
2	13	1	1.02	1	Penyediaan Gaji dan Tunjangan ASN	8,885,298,000	8.885.298.000	8.885.298.000
2	13	1	1.02	2	Penyediaan Administrasi Pelaksanaan Tugas ASN	349,680,000	349.680.000	349.680.000
2	13	1	1.02	3	Pelaksanaan Penatausahaan dan Pengujian/Verifikasi Keuangan SKPD	34,000,000	34.000.000	33.500.000
2	13	1	1.02	4	Koordinasi dan Pelaksanaan Akuntansi SKPD	69,000,000	58.140.000	32.980.000
2	13	1	1.02	5	Koordinasi dan Penyusunan Laporan Keuangan Akhir Tahun SKPD	57,400,000	57.400.000	39.400.000
2	13	1	1.02	6	Pengelolaan dan Penyiapan Bahan Tanggapan Pemeriksaan	10,000,000	10.000.000	10.000.000
2	13	1	1.02	7	Koordinasi dan Penyusunan Laporan Keuangan Bulanan/Triwulanan/Semesteran SKPD	10,000,000	10.000.000	10.000.000
2	13	1	1.02	8	Penyusunan Pelaporan dan Analisis Prognosis Realisasi Anggaran	5,000,000	5.000.000	3.000.000
2	13	1	1.05		<b>Administrasi Kepegawaian Perangkat Daerah</b>	<b>84.000.000</b>	<b>84.000.000</b>	<b>40.500.000</b>
2	13	1	1.05	2	Pengadaan Pakaian Dinas Beserta Atribut Kelengkapannya	84.000.000	84.000.000	40.500.000
2	13	1	1.06		<b>Administrasi Umum Perangkat Daerah</b>	<b>1.325.323.608</b>	<b>1.255.883.608</b>	<b>1.230.481.108</b>
2	13	1	1.06	1	Penyediaan Komponen Instalasi Listrik/Penerangan Bangunan Kantor	4.021.608	4.021.608	4.021.608
2	13	1	1.06	2	Penyediaan Peralatan dan Perlengkapan Kantor	372.862.000	372.862.000	372.862.000
2	13	1	1.06	3	Penyediaan Peralatan Rumah Tangga	6.000.000	6.000.000	6.000.000
2	13	1	1.06	4	Penyediaan Bahan Logistik Kantor	218.440.000	218.440.000	210.440.000
2	13	1	1.06	5	Penyediaan Barang Cetak dan Penggandaan	28.000.000	28.000.000	13.157.500
2	13	1	1.06	9	Penyelenggaraan Rapat Koordinasi dan Konsultasi SKPD	696.000.000	626.560.000	624.000.000
2	13	1	1.07		<b>Pengadaan Barang Milik Daerah Penunjang Urusan Pemerintahan Daerah</b>	<b>240.020.000</b>	<b>240.020.000</b>	<b>20.000.000</b>
2	13	1	1.07	2	Pengadaan Kendaraan Dinas Operasional atau Lapangan	220.020.000	220.020.000	-
2	13	1	1.07	5	Pengadaan Mebel	20.000.000	20.000.000	20.000.000
2	13	1	1.08		<b>Penyediaan Jasa Penunjang Urusan Pemerintahan Daerah</b>	<b>2.158.354.792</b>	<b>2.158.354.792</b>	<b>2.137.557.062</b>
2	13	1	1.08	1	Penyediaan Jasa Surat Menyurat	5.000.000	5.000.000	2.825.000
2	13	1	1.08	2	Penyediaan Jasa Komunikasi, Sumber Daya Air dan Listrik	353.120.000	353.120.000	353.120.000
2	13	1	1.08	3	Penyediaan Jasa Peralatan dan Perlengkapan Kantor	301.457.960	301.457.960	282.835.230
2	13	1	1.08	4	Penyediaan Jasa Pelayanan Umum Kantor	1.498.776.832	1.498.776.832	1.498.776.832
2	13	1	1.09		<b>Pemeliharaan Barang Milik Daerah Penunjang Urusan Pemerintahan Daerah</b>	<b>313.144.100</b>	<b>313.144.100</b>	<b>311.614.100</b>
2	13	1	1.09	1	Penyediaan Jasa Pemeliharaan, Biaya Pemeliharaan dan Pajak Kendaraan Perorangan Dinas atau Kendaraan Dinas Jabatan	100.000.000	100.000.000	98.470.000
2	13	1	1.09	2	Penyediaan Jasa Pemeliharaan, Biaya Pemeliharaan, Pajak dan Perizinan Kendaraan Dinas Operasional atau Lapangan	14.220.100	14.220.100	14.220.100
2	13	1	1.09	9	Pemeliharaan/Rehabilitasi Gedung Kantor dan Bangunan Lainnya	198.924.000	198.924.000	198.924.000
2	13	2			<b>PROGRAM PENATAAN DESA</b>	<b>83.700.000</b>	<b>83.700.000</b>	<b>59.544.000</b>
2	13	2	1.01		<b>Penatausahaan Penetapan Susunan Kelembagaan, Pengisian Jabatan, dan Masa Jabatan Kepala Desa dan Desa Adat</b>	<b>83.700.000</b>	<b>83.700.000</b>	<b>59.544.000</b>
2	13	2	1.01	3	Fasilitasi Kabupaten/Kota dan Desa dalam rangka Penataan Desa	83.700.000	83.700.000	59.544.000
2	13	3			<b>PROGRAM PENINGKATAN KERJASAMA DESA</b>	<b>819.600.000</b>	<b>758.600.000</b>	<b>539.707.150</b>
2	13	3	1.01		<b>Fasilitasi Kerja Sama antar desa yang Menjadi Kewenangan Provinsi</b>	<b>819.600.000</b>	<b>758.600.000</b>	<b>539.707.150</b>
2	13	3	1.01	1	Fasilitasi Kerja Sama antar Desa Lintas Kabupaten/Kota	675.594.000	614.594.000	412.164.550
2	13	3	1.01	2	Fasilitasi Kerja Sama Desa dengan Pihak Ketiga	50.000.000	50.000.000	38.457.850
2	13	3	1.01	3	Fasilitasi Pembangunan Kawasan Perdesaan	94.006.000	94.006.000	89.084.750
2	13	4			<b>PROGRAM ADMINISTRASI PEMERINTAHAN DESA</b>	<b>1.699.649.500</b>	<b>1.590.189.500</b>	<b>1.154.950.575</b>
2	13	4	1.01		<b>Pembinaan dan Pengawasan Penyelenggaraan Pemerintahan Desa</b>	<b>1.699.649.500</b>	<b>1.590.189.500</b>	<b>1.154.950.575</b>
2	13	4	1.01	1	Fasilitasi Penyusunan Peraturan Daerah Kabupaten/Kota dan Peraturan Bupati/wali kota yang Mengatur Desa	21.700.000	21.700.000	15.804.000
2	13	4	1.01	2	Pembinaan Manajemen Pemerintahan Desa	9.500.000	9.500.000	9.500.000
2	13	4	1.01	4	Fasilitasi Penyusunan, Perencanaan, Pelaksanaan dan Pengawasan Pembangunan Desa	430.000.000	389.800.000	178.979.363
2	13	4	1.01	5	Fasilitasi Pengelolaan Keuangan Desa	152.075.000	152.075.000	78.985.000
2	13	4	1.01	6	Fasilitasi Pengelolaan Aset Desa	49.425.000	49.425.000	28.429.000
2	13	4	1.01	7	Fasilitasi Pemilihan, Pengangkatan dan Pemberhentian Kepala Desa	9.500.000	9.500.000	9.032.000
2	13	4	1.01	8	Fasilitasi Evaluasi Perkembangan Desa serta Lomba Desa dan Kelurahan	127.350.000	127.350.000	99.322.000



2	13	4	1.01	10	Pembinaan Aparatur Pemerintah Desa	180.375.000	180.375.000	169.745.000
2	13	4	1.01	11	Pembinaan Peningkatan Kapasitas Anggota BPD	160.825.000	160.825.000	159.440.000
2	13	4	1.01	15	Pembinaan dan Pengawasan Penetapan Pengaturan BUM Desa Kabupaten/Kota dan Lembaga Kerjasama antar Desa	447.749.500	428.489.500	386.121.212
2	13	4	1.01	16	Fasilitasi Penetapan dan Penegasan Batas Desa	4.950.000	4.950.000	1.000.000
2	13	4	1.01	19	Fasilitasi Peran BPD dalam Penyelenggaraan Pemerintahan Desa	18.000.000	18.000.000	17.010.000
2	13	4	1.01	21	Fasilitasi Pekan Inovasi Perkembangan Desa	88.200.000	38.200.000	1.583.000
2	13	5			<b>PROGRAM PEMBERDAYAAN LEMBAGA KEMASYARAKATAN, LEMBAGA ADAT DAN MASYARAKAT HUKUM ADAT</b>	<b>3.019.466.000</b>	<b>2.862.926.000</b>	<b>2.303.878.005</b>
2	13	5	1.01		<b>Pemberdayaan Lembaga kemasyarakatan yang Bergerak di Bidang Pemberdayaan Desa dan Lembaga Adat Tingkat Daerah Provinsi serta Pemberdayaan Masyarakat Hukum Adat yang Masyarakat Pelakunya Hukum Adat yang Sama Berada di Lintas Daerah Kabupaten/Kota</b>	<b>3.019.466.000</b>	<b>2.862.926.000</b>	<b>2.303.878.005</b>
2	13	5	1.01	1	Identifikasi dan Inventarisasi Masyarakat Hukum Adat	198.220.000	183.100.000	111.512.774
2	13	5	1.01	2	Fasilitasi Penataan, Pemberdayaan dan Pendayagunaan Kelembagaan Lembaga Kemasyarakatan Desa/Kelurahan (RT, RW, PKK, Posyandu, LPM, dan Karang Taruna), Lembaga Adat Desa/Kelurahan dan Masyarakat Hukum Adat	200.000.000	183.680.000	173.651.268
2	13	5	1.01	3	Peningkatan Kapasitas Kelembagaan Lembaga Kemasyarakatan Desa/Kelurahan (RT, RW, PKK, Posyandu, LPM, dan Karang Taruna), Lembaga Adat Desa/Kelurahan dan Masyarakat Hukum Adat	232.540.000	216.340.000	215.630.000
2	13	5	1.01	4	Fasilitasi Penyediaan Sarana dan Prasarana Kelembagaan Lembaga Kemasyarakatan Desa/Kelurahan (RT, RW, PKK, Posyandu, LPM, dan Karang Taruna), Lembaga Adat Desa/Kelurahan dan Masyarakat Hukum Adat	194.000.000	180.800.000	131.705.000
2	13	5	1.01	6	Fasilitasi Pemerintah Desa dalam Pemanfaatan Teknologi Tepat Guna	347.600.000	327.260.000	278.490.000
2	13	5	1.01	7	Fasilitasi Bulan Bhakti Gotong Royong Masyarakat	53.200.000	49.840.000	31.251.958
2	13	5	1.01	9	Fasilitasi Tim Penggerak PKK dalam Penyelenggaraan Gerakan Pemberdayaan Masyarakat dan Kesejahteraan Keluarga	1.793.906.000	1.721.906.000	1.361.637.005

Sumber: DPA DPMPD KALTIM Tahun 2021

Dari tabel diatas terlihat bahwa terjadi perubahan nilai pagu anggaran Renja Dinas Pemberdayaan Masyarakat dan Pemerintahan Desa pada Triwulan II Tahun 2021 Terhadap Pagu Rancangan Akhir Perubahan Renja untuk pelaksanaan program kegiatan di Dinas Pemberdayaan Masyarakat dan Pemerintahan Desa Provinsi Kalimantan Timur pada triwulan berikutnya

Adapun tabel rekapitulasi Evaluasi Hasil Pelaksanaan Renja SKPD Triwulan II Tahun 2021 dan Pencapaian Renstra SKPD adalah tertuang dalam tabel 2.1.1 berikut ini

NON URUSAN

Program : PROGRAM PENUNJANG URUSAN PEMERINTAHAN DAERAH PROVINSI

Indikator Program : Skor kepuasan masyarakat terhadap urusan Bidang Pemberdayaan Masyarakat dan Pemerintahan Desa																	
Program / Kegiatan / Sub Kegiatan	Indikator	Target Akhir RPJMD	Pagu 2021	Pagu 2022	Pagu 2023	Realisasi Kinerja Pada Triwulan						Realisasi Capaian Kinerja dan Anggaran Renja Perangkat Daerah Provinsi yang dievaluasi Tahun 2021	Realisasi Kinerja dan Anggaran Renstra Perangkat Daerah Provinsi s/d tahun 2019 (Akhir Tahun Pelaksanaan Renja Perangkat Daerah Provinsi Tahun 2023	Tingkat Capaian Kinerja dan Realisasi Anggaran Renstra Pengakat daerah Provinsi s/d tahun 2023(%)			
						I	II			III	IV						
Kegiatan : Administrasi Kepegawaian Perangkat Daerah	Terlaksananya Administrasi Kepegawaian Daerah	1 tahun	84.000.000	170.100.000	84.000.000	0		0	Tahun	-	0	0					
Pengadaan Pakaian Dinas Beserta Atribut Kelengkapannya	Tersedianya Pakaian Dinas Beserta Atribut Kelengkapannya	1 Laporan	84.000.000	170.100.000	84.000.000			0	Laporan	-					0	0	
Kegiatan : Administrasi Keuangan Perangkat Daerah	Jumlah Pelaksanaan Administrasi Perkantoran	1 tahun	9.420.378.000	9.501.028.126	9.499.978.000			0	Tahun						0	0	
Koordinasi dan Pelaksanaan Akuntansi SKPD	Jumlah Laporan Keuangan	12 Laporan	69.000.000	96.462.608	100.000.000			0	6	Laporan					23.397.000	0	0
Koordinasi dan Penyusunan Laporan Keuangan Akhir Tahun SKPD	Jumlah Laporan akhir tahun	1 Laporan	57.400.000	60.000.000	60.000.000			0	0	Laporan					19.502.000	0	0

Koordinasi dan Penyusunan Laporan Keuangan Bulanan/Triwulanan/Semesteran SKPD	Jumlah Laporan Bulanan, triwulan dan Semesteran	18 Laporan	10.000.000	25.000.000	25.000.000	0	9	Laporan	2.410.800	0	0						
Pelaksanaan Penatausahaan dan Pengujian/Verifikasi Keuangan SKPD	Jumlah Dokumen Administrasi Keuangan yang diverivikasi	800 dokumen	34.000.000	44.587.518	40.000.000	0	400	Dokumen	15.650.000	0	0						
Pengelolaan dan Penyiapan Bahan Tanggapan Pemeriksaan	Jumlah Laporan Hasil Pemeriksaaan yang ditanggapi	1 Laporan	10.000.000	25.000.000	25.000.000	0	0	Laporan	312.000	0	0						
Penyediaan Administrasi Pelaksanaan Tugas ASN	Jumlah Dokumen Administrasi Pelaksanaan Tugas ASN	12 bulan	349.680.000	349.680.000	349.680.000	0	6	Bulan	171.560.000	0	0						
Penyediaan Gaji dan Tunjangan ASN	Jumlah Gaji ASN	1 tahun	8.885.298.000	8.885.298.000	8.885.298.000	0	1	Tahun	#####	0	0						
Penyusunan Pelaporan dan Analisis Prognosis Realisasi Anggaran	Tersedianya Laporan Analisis Prognosis Realisasi Anggaran	4 Laporan	5.000.000	15.000.000	15.000.000	0	0	Laporan	-	0	0						
<b>Kegiatan : Administrasi Umum Perangkat Daerah</b>	<b>Terlaksananya Administrasi Umum PD</b>	<b>1 tahun</b>	<b>1.325.323.608</b>	<b>1.691.839.280</b>	<b>1.373.800.048</b>	0	0	Tahun	405.438.520	0	0						
Penyediaan Bahan Logistik Kantor	jumlah Penyediaan Bahan Logistik Kantor	7 jenis	218.440.000	278.440.000	248.440.000	0	4	Jenis	84.006.387	0	0						
Penyediaan Barang Cetakn dan Penggandaan	Jumlah Penyediaan Barang Cetakn dan Penggandaan	4 jenis	28.000.000	28.135.000	28.360.048	0	2	Jenis	5.107.500	0	0						
Penyediaan Komponen Instalasi Listrik/Penerangan Bangunan Kantor	Tersedia Penyediaan Komponen Instalasi Listrik/Penerangan Bangunan Kantor	10 jenis	4.021.608	5.000.080	4.000.000	0	8	Jenis	3.967.500	0	0						
Penyediaan Peralatan dan Perlengkapan Kantor	Jumlah Penyediaan Peralatan dan Perlengkapan Kantor	8 jenis	372.862.000	436.771.700	300.000.000	0	0	Jenis	-	0	0						
Penyediaan Peralatan Rumah Tangga	Jumlah Penyediaan Peralatan Rumah Tangga	1 jenis	6.000.000	33.292.500	15.000.000	0	0	Jenis	6.000.000	0	0						
Penyelenggaraan Rapat Koordinasi dan Konsultasi SKPD	Jumlah Penyelenggaraan Rapat Koordinasi dan Konsultasi SKPD	1 Laporan	696.000.000	910.200.000	778.000.000	0	0	Laporan	306.357.133	0	0						

<b>Kegiatan : Pemeliharaan Barang Milik Daerah Penunjang Urusan Pemerintahan Daerah</b>	<b>Tersedianya Pemeliharaan Barang Milik Daerah Penunjang Urusan PD</b>	<b>1 tahun</b>	<b>313.144.100</b>	<b>313.144.100</b>	<b>313.144.100</b>	0	0	Tahun	229.250.620	0	0						
Pemeliharaan/Rehabilitasi Gedung Kantor dan Bangunan Lainnya	Jumlah Pemeliharaan/Rehabilitasi Gedung Kantor dan Bangunan Lainnya	1 gedung	198.924.000	198.924.000	198.924.000	0	1	Gedung	198.504.870	0	0						
Penyediaan Jasa Pemeliharaan, Biaya Pemeliharaan dan Pajak Kendaraan Perorangan Dinas atau Kendaraan Dinas Jabatan	Jumlah Kendaraan dinas yang dipelihara	16 unit	100.000.000	100.000.000	100.000.000	0	6	Unit	29.859.000	0	0						
Penyediaan Jasa Pemeliharaan, Biaya Pemeliharaan, Pajak dan Perizinan Kendaraan Dinas Operasional atau Lapangan	Jumlah Kendaraan dinas yang diperpanjang STNK	16 unit	14.220.100	14.220.100	14.220.100	0	2	Unit	886.750	0	0						
<b>Kegiatan : Pengadaan Barang Milik Daerah Penunjang Urusan Pemerintah Daerah</b>	<b>Terlaksananya Pengadaan barang Milik daerah Penunjuang Urusan PD</b>	<b>1 tahun</b>	<b>240.020.000</b>	<b>654.014.000</b>	<b>512.610.000</b>	0	0	Tahun	19.500.000	0	0						
Pengadaan Kendaraan Dinas Operasional atau Lapangan	Jumlah Pengadaan Kendaraan Dinas Operasional atau Lapangan	1 unit	220.020.000	555.734.000	492.610.000	0	0	Unit	-	0	0						
Pengadaan Mebel	Jumlah Pengadaan Mebel	1 jenis	20.000.000	98.280.000	20.000.000	0	1	Jenis	19.500.000	0	0						
<b>Kegiatan : Penyediaan Jasa Penunjang Urusan Pemerintahan Daerah</b>	<b>Tersedianya Jasa Penunjuang Urusan PD</b>	<b>12 bulan</b>	<b>2.158.354.792</b>	<b>2.147.699.312</b>	<b>2.146.236.352</b>	0	6	Bulan	#####	0	0						
Penyediaan Jasa Komunikasi, Sumber Daya Air dan Listrik	Jumlah Penyediaan Jasa Komunikasi, Sumber Daya Air dan Listrik	1 tahun	353.120.000	336.960.000	336.960.000	0	0	tahun	161.519.875	0	0						
Penyediaan Jasa Pelayanan Umum Kantor	Jumlah Penyediaan Jasa Pelayanan Umum Kantor	1 tahun	1.498.776.832	1.504.276.352	1.504.276.352	0	0	tahun	783.177.860	0	0						
Penyediaan Jasa Peralatan dan Perlengkapan Kantor	Jumlah Penyediaan Jasa Peralatan dan Perlengkapan Kantor	10 jenis	301.457.960	301.462.960	300.000.000	0	5	jenis	126.291.500	0	0						
Penyediaan Jasa Surat Menyurat	Jumlah Penyediaan Jasa Surat Menyurat	1 Laporan	5.000.000	5.000.000	5.000.000	0	0	laporan	2.000.000	0	0						

<b>Kegiatan : Perencanaan, Penganggaran, dan Evaluasi Kinerja Perangkat Daerah</b>	<b>tersedianya dokumen perencanaan dan anggaran</b>	<b>27 dokumen</b>	<b>735.000.000</b>	<b>835.000.000</b>	<b>851.859.000</b>
Evaluasi Kinerja Perangkat Daerah	Jumlah Dokumen Evaluasi Kinerja Perangkat Daerah	2 dokumen	309.000.000	449.000.000	449.859.000
Koordinasi dan Penyusunan Dokumen Perubahan RKA-SKPD	Jumlah Dokumen RKA Perubahan	1 Dokumen	25.000.000	15.000.000	15.000.000
Koordinasi dan Penyusunan Dokumen RKA-SKPD	Jumlah Dokumen RKA	1 Dokumen	25.000.000	15.000.000	15.000.000
Koordinasi dan Penyusunan DPA-SKPD	Jumlah Dokumen DPA-SKPD	1 Dokumen	25.000.000	15.000.000	15.000.000
Koordinasi dan Penyusunan Laporan Capaian Kinerja dan Ikhtisar Realisasi Kinerja SKPD	Jumlah Dokumen Laporan Capaian Kinerja dan Ikhtisar	16 dokumen	50.000.000	50.000.000	50.000.000
Koordinasi dan Penyusunan Perubahan DPA-SKPD	Jumlah Dokumen Perubahan DPA-SKPD	1 dok	25.000.000	15.000.000	17.000.000
Penyusunan Dokumen Perencanaan Perangkat Daerah	Jumlah Dokumen Perencanaan	5 dok	276.000.000	276.000.000	290.000.000
<b>URUSAN PEMERINTAHAN BIDANG PEMBERDAYAAN MASYARAKAT DAN DESA</b>					
<b>Program : PROGRAM ADMINISTRASI PEMERINTAHAN DESA</b>					
<b>Indikator Program : Desa yang mampu menjalankan pemerintahan desa dan (Lembaga Ekonomi Desa) secara optimal</b>					
<b>Kegiatan : Pembinaan dan Pengawasan Penyelenggaraan Pemerintahan Desa</b>	<b>Jumlah desa yang mampu menjalankan pemerintahan desa secara optimal</b>	<b>45 Desa</b>	<b>1.699.649.500</b>	<b>1.929.224.500</b>	<b>1.929.224.500</b>
Fasilitasi Evaluasi Perkembangan Desa serta Lomba Desa dan Kelurahan	jumlah desa/ kampung berprestasi	3 desa/kampung	127.350.000	150.000.000	150.000.000
Fasilitasi Pekan Inovasi Perkembangan Desa	jumlah desa/kampung yang mengikuti inovasi perkembangan desa	1 desa	88.200.000	88.200.000	88.200.000

0	15	dokumen	283.548.205	0	0				
0	1	dokumen	159.135.805	0	0				
0	0	dokumen	-	0	0				
0	0	dokumen	8.407.250	0	0				
0	0	dokumen	7.993.100	0	0				
0	4	dokumen	4.080.000	0	0				
0	0	dokumen	-	0	0				
0	0	dokumen		0	0				
0	3	dokumen	103.932.050	0	0				
0				0	0				
0				0	0				
0				0	0				
0	20	desa	543.979.502	0	0				
0	0	desa/kampung	25.694.368	0	0				
0	0	desa	-	0	0				

Fasilitasi Pemilihan, Pengangkatan dan Pemberhentian Kepala Desa	Jumlah desa yang difasilitasi pemilihan, pengangkatan, dan pemberhentian kepala desa	35 desa	9.500.000	50.000.000	50.000.000	0	20	desa	8.400.000	0	0						
Fasilitasi Penetapan dan Penegasan Batas Desa	Desa yang penetapan penegasan batas desanya difasilitasi	35 desa	4.950.000	50.000.000	50.000.000	0	20	desa	1.000.000	0	0						
Fasilitasi Pengelolaan Aset Desa	Jumlah desa yang difasilitasi pengelolaan aset desa	1 Laporan	49.425.000	70.000.000	70.000.000	0	0	laporan	993.000	0	0						
Fasilitasi Pengelolaan Keuangan Desa	Tersedianya data penggunaan SISKEUDES	35 desa	152.075.000	152.075.000	152.075.000	0	20	desa	41.367.313	0	0						
Fasilitasi Penyusunan Peraturan Daerah Kabupaten/Kota dan Peraturan Bupati/wali kota yang Mengatur Desa	jumlah peraturan daerah kab/kota dan jumlah laporan bupati/ walikota yang difasilitasi	10 Kab/Kota	21.700.000	50.000.000	50.000.000	0	4	kab/kota	11.575.401	0	0						
Fasilitasi Penyusunan, Perencanaan, Pelaksanaan dan Pengawasan Pembangunan Desa	jumlah desa/kel iklim	45 kampung	430.000.000	430.000.000	430.000.000	0	0	kampung	-	0	0						
Fasilitasi Peran BPD dalam Penyelenggaraan Pemerintahan Desa	Jumlah keangotan BPD dalam penyelenggaraan pemerintahan desa yang difasilitasi	35 orang	18.000.000	50.000.000	50.000.000	0	0	orang	-	0	0						
Pembinaan Aparatur Pemerintah Desa	jumlah aparatur desa yang telah dilatih	35 orang	180.375.000	180.375.000	180.375.000	0	35	orang	144.509.800	0	0						
Pembinaan dan Pengawasan Penetapan Pengaturan BUM Desa Kabupaten/Kota dan Lembaga Kerjasama antar Desa	jumlah bumdes yang aktif	45 bumdes	447.749.500	447.749.500	447.749.500	0	20	bumdes	174.496.212	0	0						
Pembinaan Manajemen Pemerintahan Desa	Jumlah desa yand dilakukan Pembinaan Manajemen Pemerintahan Desa	35 desa	9.500.000	50.000.000	50.000.000	0	20	desa	1.100.000	0	0						
Pembinaan Peningkatan Kapasitas Anggota BPD	Jumlah Anggota BPD yang telah dilatih	35 orang	160.825.000	160.825.000	160.825.000	0	30	orang	134.843.408	0	0						



Program : PROGRAM PEMBERDAYAAN LEMBAGA KEMASYARAKATAN, LEMBAGA ADAT DAN MASYARAKAT HUKUM ADAT					
Indikator Program : Desa Tertinggal dan Sangat Tertinggal yang Lembaga Kemasyarakatan Desa, TP PKK, MHA, KPM dan Pokmas mampu berperan aktif dalam pembangunan					
Kegiatan : Pemberdayaan Lembaga kemasyarakatan yang Bergerak di Bidang Pemberdayaan Desa dan Lembaga Adat Tingkat Daerah Provinsi serta Pemberdayaan Masyarakat Hukum Adat yang Masyarakat Pelakunya Hukum Adat yang Sama Berada di Lintas Daerah Kabupaten/Kota	jumlah desa tertinggal dan sangat tertinggal yg lembaga kemasyarakatan Desa, TP PKK, MHA, KPN, dan pokmas yang berhasil menjalankan tugas dan fungsi kelembagaan	45 Desa	3.019.466.000	3.076.446.000	3.076.446.000
Fasilitasi Bulan Bhakti Gotong Royong Masyarakat	jumlah laporan penyenggaraan BBGRM	1 Laporan	53.200.000	100.000.000	100.000.000
Fasilitasi Pemerintah Desa dalam Pemanfaatan Teknologi Tepat Guna	jumlah posyantek yang aktif	10 posyantek	347.600.000	350.000.000	350.000.000
Fasilitasi Penataan, Pemberdayaan dan Pendayagunaan Kelembagaan Lembaga Kemasyarakatan Desa/Kelurahan (RT, RW, PKK, Posyandu, LPM, dan Karang Taruna), Lembaga Adat Desa/Kelurahan dan Masyarakat Hukum Adat	jumlah desa yang PKK, posyandu, dan LPM aktif	45 desa	200.000.000	200.000.000	200.000.000

0				0	0				
0				0	0				
0	20	desa	983.781.470	0	0				
0	0	laporan	14.275.600	0	0				
0	5	posyantek	88.590.100	0	0				
0	20	desa	134.415.810	0	0				

Fasilitasi Penyediaan Sarana dan Prasarana Kelembagaan Lembaga Kemasyarakatan Desa/Kelurahan (RT, RW, PKK, Posyandu, LPM, dan Karang Taruna), Lembaga Adat Desa/Kelurahan dan Masyarakat Hukum Adat	Jumlah Kelompok Masyarakat (POKMAS) yang dibina	20 Pokma	194.000.000	200.000.000	200.000.000
Fasilitasi Tim Penggerak PKK dalam Penyelenggaraan Gerakan Pemberdayaan Masyarakat dan Kesejahteraan Keluarga	jumlah laporan hasil pembinaan penyelenggaraan gerakan PKK	5 Laporan	1.793.906.000	1.793.906.000	1.793.906.000
Identifikasi dan Inventarisasi Masyarakat Hukum Adat	laporan hasil identifikasi dan pembinaan MHA	1 Laporan	198.220.000	200.000.000	200.000.000
Peningkatan Kapasitas Kelembagaan Lembaga Kemasyarakatan Desa/Kelurahan (RT, RW, PKK, Posyandu, LPM, dan Karang Taruna), Lembaga Adat Desa/Kelurahan dan Masyarakat Hukum Adat	jumlah LPN,KPM, karang taruna dan pokmas yang mampu berperan aktif dalam proses pembangunan	150 orang	232.540.000	232.540.000	232.540.000
Program : PROGRAM PENATAAN DESA					
Indikator Program : Desa yang telah dilakukan Penataan					
Kegiatan : Penatausahaan Penetapan Susunan Kelembagaan, Pengisian Jabatan, dan Masa Jabatan Kepala Desa dan Desa Adat	Jumlah Desa Yang Telah Dilakukan Penataan di Bidang Pemerintahan Desa	45 Desa	83.700.000	100.000.000	100.000.000
Fasilitasi Kabupaten/Kota dan Desa dalam rangka Penataan Desa	Jumlah desa yang difasilitasi dalam rangka penataan desa	35 desa	83.700.000	100.000.000	100.000.000
Program : PROGRAM PENINGKATAN KERJASAMA DESA					
Indikator Program : Desa berkembang					
Kegiatan : Fasilitasi Kerja Sama antar desa yang Menjadi Kewenangan Provinsi	Jumlah Desa Berkembang	45 desa	819.600.000	1.000.000.000	1.000.000.000

0	10	pokmas	66.215.900	0	0						
0	2	laporan	419.620.850	0	0						
0	0	laporan	66.996.010	0	0						
0	150	orang	193.667.200	0	0						
0				0	0						
0				0	0						
0	20	desa	18.377.789	0	0						
0	20	desa	18.377.789	0	0						
0		20 desa	275.828.120	0	0						

Fasilitasi Kerja Sama antar Desa Lintas Kabupaten/Kota	Jumlah Badan kerjasama Antar Desa Yang dibina	7 BKAD	675.594.000	700.000.000	700.000.000	0	3	BKAD	275.828.120	0	0			
Fasilitasi Kerja Sama Desa dengan Pihak Ketiga	Kerjasama desa dengan pihak ketiga yang dibina	3 Kerjasama Desa	50.000.000	150.000.000	150.000.000	0	0	kerjasama desa	-	0	0			
Fasilitasi Pembangunan Kawasan Perdesaan	Kawasan perdesaan yang dibina	3 Kawasan Perdesaan	94.006.000	150.000.000	150.000.000	0	0	kawasan perdesaan	-	0	0			



## 2.2 Analisis Kinerja Pelayanan Perangkat Daerah

Dinas Pemberdayaan Masyarakat dan Pemerintahan Desa Provinsi Kalimantan Timur dipimpin oleh seorang Kepala Dinas dengan dibantu oleh seorang Sekretaris dan empat Kepala Bidang yang masing-masing membawahi tiga Kepala Seksi/Kasubbag (terlihat pada gambar dibawah ini) :

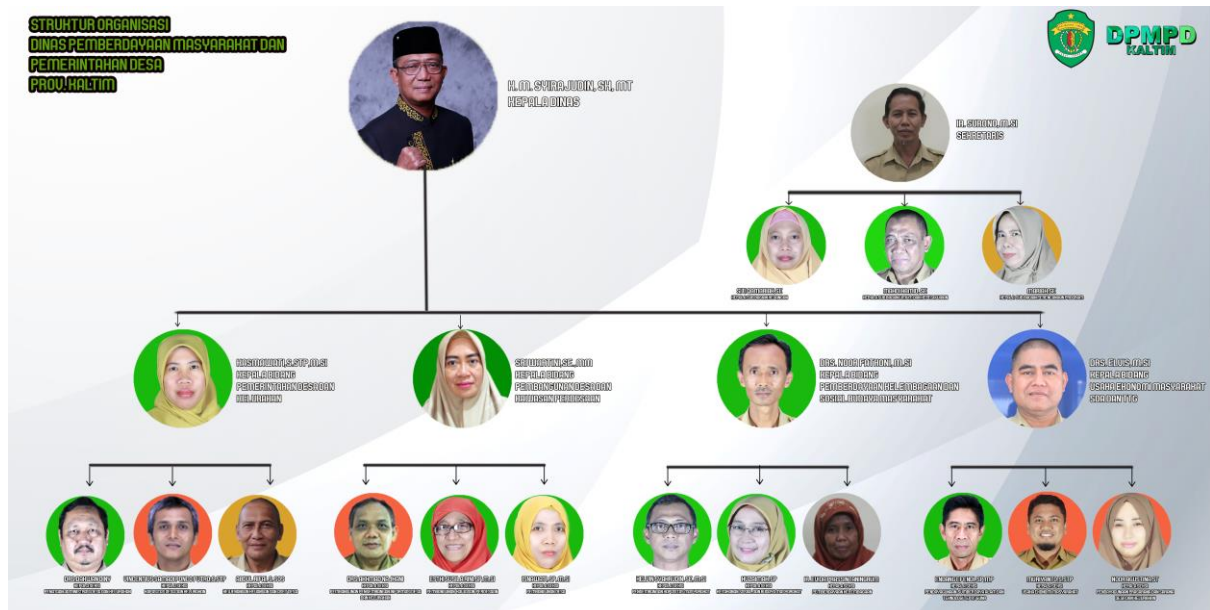

**Kepala Organisasi Perangkat Daerah (OPD)** memiliki fungsi sebagai berikut:

- Perumusan kebijakan teknis bidang Pemberdayaan Masyarakat dan Pemerintahan Desa sesuai dengan rencana strategis yang ditetapkan pemerintah daerah;
- Perencanaan, pembinaan, dan pengendalian kebijakan teknis Pemberdayaan Masyarakat dan Pemerintahan Desa.
- Pelaksanaan Kebijakan teknis Bidang Pemerintahan Desa dan Kelurahan.
- Pelaksanaan Kebijakan teknis Bidang Pembangunan Desa dan Kawasan Perdesaan.
- Pelaksanaan Kebijakan teknis Bidang Pemberdayaan Kelembagaan dan Sosial Budaya Masyarakat.
- Pelaksanaan Kebijakan teknis Bidang Sumber Daya Alam, Usaha Ekonomi Masyarakat dan Teknologi Tepat Guna.

- g. Pelaksanaan evaluasi dan pelaporan Pemberdayaan Masyarakat dan Pemerintahan Desa
- h. Pelaksanaan administrasi Pemberdayaan Masyarakat dan Pemerintahan Desa sesuai dengan lingkup tugasnya.
- i. Pelaksanaan fungsi lain yang diberikan oleh Gubernur yang berkaitan dengan tugasnya.

**Sekretaris Dinas** mempunyai Tugas Pokok melaksanakan penyiapan bahan perumusan kebijakan, koordinasi, perencanaan program dan pelaporan, urusan umum dan kehumasan, kepegawaian, ketatalaksanaan, perlengkapan dan administrasi keuangan serta pengelolaan aset, dengan dibantu:

- a. Sub Bagian Perencanaan Program mempunyai tugas melakukan pengumpulan dan penyiapan bahan koordinasi penyusunan rencana dan program, monitoring, evaluasi dan pelaporan.
- b. Sub Bagian Umum mempunyai tugas melakukan pengumpulan dan penyiapan bahan administrasi umum dan kepegawaian, ketatalaksanaan, perlengkapan dan pemeliharaan, hukum dan kehumasan serta pengaduan masyarakat..
- c. Sub Bagian Keuangan mempunyai tugas melakukan pengumpulan dan penyiapan bahan penyusunan anggaran, perbendaharaan, verifikasi dan akuntansi keuangan serta pengelolaan aset.

**Kepala Bidang Pemerintahan Desa dan Kelurahan** mempunyai tugas-tugas:

- Melaksanakan pengkajian pengembangan program Bidang Pemerintahan desa/kampung dan Kelurahan
- Melakukan pembinaan penyelenggaraan pemerintahan desa/kampung dan kelurahan
- Fasilitasi Badan Permusyawaratan Desa
- Memberikan bimbingan teknis dan pelatihan bagi aparatur pemerintahan desa/kampung dan kelurahan, berkenaan dengan manajemen pemerintahan desa/kampung dan kelurahan, penguatan kapasitas sekretaris desa, pengelolaan keuangan desa atau kampung (ADD/ADK), Bimtek sistem informasi keuangan desa, administrasi desa/kampung dan kelurahan, Penyusunan peraturan

desa/kampung, serta laporan pertanggungjawaban penyelenggaraan pemerintahan desa/kampung dan kelurahan

- Fasilitasi penetapan dan penegasan batas desa, serta fasilitasi tanah kas desa
- Fasilitasi pengelolaan aset desa
- Sosialisasi Peraturan Gubernur tentang bantuan keuangan pemerintahan desa
- Sosialisasi regulasi tentang pemerintahan desa
- Lomba desa dan kelurahan
- Lomba cerdas cermat desa dan kelurahan
- Fasilitasi penataan kode desa dan kelurahan
- Fasilitasi pemilihan kepala desa
- Fasilitasi penataan desa dan kelurahan
- Memberikan pelayanan data yang berkaitan dengan pengembangan Desa/Kampung dan kelurahan, serta data pengelolaan keuangan Desa/Kampung
- Fasilitasi administrasi pemerintahan desa

**Kepala Bidang Pembangunan Desa Kawasan Perdesaan** mempunyai tugas-tugas:

- Melaksanakan pengkajian dan pengembangan program pembangunan desa dan kawasan perdesaan
- Melaksanakan pembinaan dan fasilitasi kegiatan pembangunan desa
- Melaksanakan fasilitasi pembangunan kawasan perdesaan
- Mengumpulkan Dan mengolah data pembangunan dan pengembangan pelayanan sosial dasar masyarakat pedesaan sesuai dengan kewenangan lokal
- Menyelenggarakan pembinaan dan fasilitasi pembangunan lintas sektor masuk ke desa berbasis pemberdayaan masyarakat
- Melaksanakan pemetaan penempatan dan relokasi pendamping desa
- Melaksanakan rekrutmen, monitoring dan evaluasi kegiatan pendamping desa
- Melakukan fasilitasi dan kerjasama dengan pihak ketiga dalam kaitannya dengan pembangunan kawasan perdesaan
- Melakukan pembinaan fasilitasi perencanaan dan penetapan pembangunan kawasan perdesaan
- Memperkuat kebijakan perencanaan tata ruang dan rencana pengembangan desa yang mendukung program pengurangan emisi (fasilitasi regulasi)

- Mengembangkan Desa rendah emisi berbasis pemberdayaan masyarakat (implementasi)
- Melaksanakan monitoring evaluasi pelaksanaan pilot project pembangunan kawasan perdesaan
- Melakukan pembinaan dan peningkatan kapasitas sumber daya manusia dalam kaitannya dengan pembangunan kawasan perdesaan
- Melakukan pembinaan dan pengembangan informasi desa dan kelurahan
- Melakukan pembinaan dan pengembangan sistem informasi desa dan kelurahan meliputi pendayagunaan data profil Desa/Kampung dan kelurahan, sistem informasi posyandu, dan perkembangan desa
- Melakukan pengembangan sistem informasi pemberdayaan masyarakat dan pemerintahan desa

**Kepala Bidang Pemberdayaan Kelembagaan dan Sosial Budaya Masyarakat**

mempunyai tugas-tugas :

- Melaksanakan pengkajian pengembangan program bidang pemberdayaan kelembagaan dan sosial budaya masyarakat
- Melaksanakan pembinaan dan fasilitasi kegiatan pemberdayaan kelembagaan masyarakat
- Melaksanakan Pembinaan dan peningkatan kapasitas masyarakat melalui partisipasi pelestarian lingkungan hidup dalam rangka pengurangan emisi
- Melaksanakan pembinaan peningkatan ketahanan dan sosial budaya masyarakat
- Fasilitasi dan peningkatan Partisipasi masyarakat terhadap HIV-AIDS, Panyalahgunaan narkoba dan penyakit menular/tidak menular melalui Lembaga Masyarakat Kaltim Sehat (LMKS)
- Pembinaan dan peningkatan peran aktif kesehatan dasar bagi masyarakat desa/kelurahan melalui revitalisasi dan optimalisasi peran posyandu
- Memberikan pembinaan, pelayanan data dan peningkatan peran aktif yang berkaitan dengan Lembaga Pemberdayaan Masyarakat (LPM)
- Memfasilitasi pelaksanaan perlombaan pelaksana terbaik gotong royong masyarakat
- Memberikan pembinaan dan peningkatan peran aktif Kader PKK dan pelayanan data yang berkaitan dengan PKK



- Memberikan pembinaan dan peningkatan kapasitas Kader Pemberdayaan Masyarakat (KPM)
- Memberikan pembinaan dan fasilitasi pemantapan nilai-nilai budaya adat serta peningkatan kapasitas dan pelestarian adat maupun penyediaan data Lembaga Adat dan Masyarakat Hukum Adat
- Memberikan Fasilitasi pembinaan Pengarustamaan Gender (PUG)

**Kepala Bidang Sumber Daya Alam, Usaha Ekonomi Masyarakat dan Teknologi Tepat Guna** mempunyai tugas-tugas :

- Melaksanakan pengkajian dan pengembangan Program yang berkaitan dengan usaha Ekonomi Masyarakat, SDA dan TTG
- Melaksanakan pembinaan dan fasilitasi kegiatan Usaha Ekonomi Masyarakat
- Memperkuat dan mengembangkan Ekonomi Masyarakat berkelanjutan (pertanian, aquakultur) berbasis pemberdayaan masyarakat
- Melaksanakan pembinaan dan fasilitasi kegiatan Pendayagunaan TTG
- Melaksanakan Pembinaan dan fasilitasi kegiatan pendayagunaan prasarana dan sarana perdesaan
- Membuat pedoman pelaksanaan programi/kegiatan Usaha Ekonomi Masyarakat, SDA dan TTG
- Memberikan bimbingan teknis dan pembinaan Pasar Desa, Lumbung Pangan Masyarakat Desa
- Memberikan bimbingan teknis dan pelatihan Badan Usaha Milik Desa (BUMDes)
- Memberikan fasilitasi bantuan permodalan bagi Usaha Mikro Kecil dan Menengah (UMKM) Perdesaan
- Memberikan motivasi kepada masyarakat untuk berwirausaha, dan selanjutnya memberikan pembinaan sehingga menjadi usaha yang berhasil
- Memfasilitasi promosi dan pemasaran produk unggulan UMKM
- Menampung aspirasi masyarakat terkait dengan Unit Pengaduan Masyarakat (UPM) Penanggulangan Kemiskinan
- Memberikan pelayanan data yang berkaitan dengan Penduduk Miskin, Pasar Desa, Badan Usaha Milik Desa, dan Usaha Ekonomi Desa Simpan Pinjam

- Melakukan pembinaan Pos Pelayanan Teknologi, serta Warung Teknologi Perdesaan (Wartekdes)
- Memberikan bimbingan teknis dan pelatihan bagi pengelola Pos Pelayanan Teknologi (Posyantek)
- Memfasilitasi promosi dan informasi produk teknologi tepat guna unggulan yang ramah lingkungan melalui Gelar Teknologi Tepat Guna
- Memfasilitasi kebutuhan sarana dan prasarana teknologi tepat guna dalam upaya meningkatkan pemanfaatan potensi sumber daya alam
- Memberikan pelayanan data yang berkaitan dengan teknologi tepat guna
- Pemberdayaan Masyarakat dalam Pengembangan Emisi Rendah Desa/Village Low Emission Development/VLED (Kampung Iklim)

Tabel 2.2

## Data Aparatur Dinas Pemberdayaan Masyarakat dan Pemerintahan Desa

No.	Jabatan	Pangkat / Golongan	Pendidikan	Jenis Kelamin	
				Laki-Laki	Perempuan
1	Kepala Dinas	Pembina Utama Madya/ IV-d	S2	1	
2	Sekretaris	Pembina Tk. I/ IV-b	S2	1	
3	Kepala Bidang	Pembina Tk. I/ IV-b	S2	2	
		Pembina/ IV-a	S2		2
4	Kepala Sub Bagian	Penata Tk. I/ III-d	S1	1	2
5	Kepala Seksi	Pembina/ IV-a	S2	3	2
		Penata Tk. I/ III-d	S1	4	3
6	Staf	Penata Tk. I / IV-a	S2		1
		Penata Tk. I / III-d	S1	2	1
		Penata Tk. I / III-d	S2		1
		Penata /III-c	S1	1	2
		Penata Muda Tk.I/ III-b	S1	3	3
		Penata Muda Tk.I/ III-b	SMA		1
		Penata Muda/ III-a	S1	1	1
		Penata Muda/ III-a	D3		1
		Pengatur Tk. I/ II-d	SLTA	3	
		Pengatur Muda/ II-a	SMA	1	
		<b>Total</b>	43	23	20

## 2.3 Isu-Isu Penting Penyelenggaraan Tugas dan Fungsi OPD

Sebagaimana Peraturan Menteri Desa, Pembangunan Daerah Tertinggal dan Transmigrasi Nomor 2 Tahun 2017 tentang Indeks Desa membangun, Kondisi 841 Desa se- kalimantan Timur berdasarkan **Indeks Desa Membangun (IDM)** tersebut terpetakan sebagai berikut :

Rekapitulasi Indeks Desa Membangun (IDM) Kalimantan Timur Tahun 2020														
NO.	KABUPATEN	JUMLAH DESA	INPUTAN SELESAI		%	TOTAL NILAI	NILAI IDM 2020	KETERANGAN	JUMLAH DESA BERDASARKAN STATUS					
			SUDAH	BELUM					MANDIRI	MAJU	BERKEMBANG	TERTINGGAL	SANGAT TERTINGGAL	TOTAL
1.	PASER	139	139	0	100%	92,6356	0,6664	BERKEMBANG	9	25	76	29	0	139
2.	KUTAI KARTANEGARA	193	193	0	100%	132,1189	0,6846	BERKEMBANG	12	47	113	21	0	193
3.	BERAU	100	100	0	100%	69,9891	0,6999	BERKEMBANG	8	30	61	1	0	100
4.	KUTAI BARAT	190	190	0	100%	126,5372	0,6660	BERKEMBANG	9	48	91	40	2	190
5.	KUTAI TIMUR	139	139	0	100%	94,2649	0,6782	BERKEMBANG	10	37	70	22	0	139
6.	PENAJAM PASER UTARA	30	30	0	100%	21,2535	0,7085	MAJU	3	9	18	0	0	30
7.	MAHAKAM ULU	50	50	0	100%	30,9067	0,6181	BERKEMBANG	0	6	27	15	2	50
TOTAL		841	841	0	100%	567,7059	0,6750	BERKEMBANG	51	202	456	128	4	841



Melihat kondisi besarnya jumlah desa tertinggal dan sangat tertinggal di kalimantan Timur yaitu terdapat 132 Desa dari 841 Desa. Sesuai tugas dan fungsi Dinas Pemberdayaan Masyarakat dan Pemerintahan Desa Provinsi Kalimantan Timur maka yang menjadi isu penting adalah bagaimana mengurangi jumlah desa tertinggal dan sangat tertinggal atau menaikkan status desa tertinggal dan sangat tertinggal menjadi desa berkembang, dan diharapkan akan mengungkit status desa berkembang menjadi desa maju, dan desa maju menjadi desa mandiri.

Permasalahan dan hambatan yang dihadapi dalam menyelenggarakan tugas dan fungsi Dinas Pemberdayaan Masyarakat dan Pemerintahan Desa.

- Partisipasi masyarakat dalam upaya penanggulangan kemiskinan belum optimal.

- Belum optimalnya peran lembaga sosial budaya masyarakat dalam menjalankan tugas dan fungsinya.
- Belum optimalnya lembaga kemasyarakatan desa dan kelurahan dalam menjalankan tugas dan fungsinya.
- Belum optimalnya pembentukan lembaga kemasyarakatan desa dan kelurahan.
- Belum optimalnya pengembangan kapasitas masyarakat
- Belum optimalnya pengembangan potensi ketahanan dan sosial budaya masyarakat
- Belum optimalnya pemanfaatan potensi perekonomian desa.
- Belum tersedianya data potensi desa dan kelurahan yang komprehensif.
- Lemahnya kemampuan masyarakat dalam mengakses peluang ekonomi.
- Adanya kesenjangan tingkat pendapatan dan kesejahteraan masyarakat pada masing-masing kawasan.
- Belum optimalnya penggalan dan pendayagunaan dana desa untuk menumbuhkembangkan perekonomian desa.
- Belum optimalnya kemampuan masyarakat dalam memanfaatkan potensi SDA lokal.
- Rendahnya kreatifitas masyarakat dalam memanfaatkan perkembangan teknologi.
- Belum optimalnya peran kelembagaan dalam upaya pemberdayaan masyarakat melalui pengelolaan Teknologi Tepat Guna.
- Masih kurangnya sarana dan prasarana teknologi tepat guna perdesaan.
- Data dan informasi teknologi tepat guna belum tersedia secara komprehensif.
- Belum optimalnya penyelenggaraan Pemerintahan Desa dan Kelurahan dalam memberikan pelayanan kepada masyarakat.
- Belum terpenuhinya jumlah perangkat Desa dan Kelurahan yang memenuhi persyaratan.
- Belum tersedianya tanah kas Desa.
- Belum optimalnya penegasan batas antar desa sesuai ketentuan yang berlaku.
- Belum optimalnya koordinasi, integrasi dan sinkronisasi pemberdayaan masyarakat dan pemerintahan desa.

- Belum optimalnya Pembangunan Desa yang berbasis Pemberdayaan Masyarakat.
- Belum optimalnya pengembangan potensi pembangunan Kawasan Perdesaan.
- Belum Optimalnya Pengembangan Sistem Informasi Desa dan Kelurahan.

#### Dampak

1. Pemerintah Desa/Kelurahan belum secara efektif mengimplementasikan pola pembangunan partisipatif (atau pembangunan yang bertumpu pada peran aktif masyarakat).
2. Masih terbatasnya peran lembaga masyarakat dalam mendorong peningkatan kemampuan, partisipasi dan rasa tanggung jawab masyarakat dalam proses pengelolaan pembangunan.

#### Tantangan dan Peluang dalam Meningkatkan Pelayanan Dinas Pemberdayaan Masyarakat dan Pemerintahan Desa Provinsi Kalimantan Timur

- **Tantangan** yang dihadapi Dinas Pemberdayaan Masyarakat dan Pemerintahan Desa Provinsi Kalimantan Timur dalam meningkatkan pelayanan antara lain :
  1. Pemerintah Desa/Kelurahan belum secara efektif mengimplementasikan pola pembangunan partisipatif (atau pembangunan yang bertumpu pada peran aktif masyarakat).
  2. Masih terbatasnya peran lembaga masyarakat dalam mendorong peningkatan kemampuan, partisipasi dan rasa tanggung jawab masyarakat dalam proses pengelolaan pembangunan.
  3. Kualitas SDM belum optimal.
  4. Belum tersedianya data potensi desa dan kelurahan yang komprehensif.
  5. Data dan informasi teknologi tepat guna belum tersedia secara komprehensif.
  6. Belum optimalnya koordinasi, integrasi dan sinkronisasi pemberdayaan masyarakat dan pemerintahan desa.
  7. Masih perlunya pengembangan pembangunan Desa berbasis Kawasan Perdesaan untuk mengurangi adanya ketimpangan pembangunan antar Desa.

8. Masih perlunya akses ekonomi yang lebih luas untuk mencapai masyarakat yang mampu dan mandiri melalui pengembangan usaha ekonomi masyarakat, sumber daya alam dan TTG.

- **Peluang** dalam peningkatan Pelayanan Dinas Pemberdayaan Masyarakat dan Pemerintahan Desa Provinsi Kalimantan Timur

Beberapa hal yang dapat dikategorikan sebaga Peluang dan berasal dari internal dan bisa di kontrol (*Controllable*) adalah :

1. Jumlah sumber daya manusia yang memadai.
2. Komitmen pimpinan yang kuat untuk meningkatkan kinerja organisasi sehingga bisa memacu bawahan untuk bekerja lebih optimal.
3. Koordinasi yang baik dengan Masyarakat atau perangkat Desa/Kelurahan.
4. Tersedianya dana dalam pelaksanaan program dan kegiatan yang memadai.

Sedangkan beberapa hal yang dikategorikan sebagai Peluang yang berasal dari lingkungan eksternal dan teridentifikasi dapat dirumuskan sebagai berikut :

1. Undang-Undang Nomor 6 Tahun 2014 tentang Desa.
2. Undang-Undang Nomor 23 tahun 2014 tentang Pemerintah Daerah.
3. Peraturan Menteri Desa, PDT dan Transmigrasi Nomor 03 Tahun 2015 tentang Pendampingan Desa.
4. Peraturan Menteri Desa, PDT dan Transmigrasi Nomor 04 Tahun 2015 tentang Bumdesa.
5. Peraturan Menteri Desa, PDT dan Transmigrasi Nomor 05 Tahun 2015 tentang Pembangunan Kawasan Perdesaan.
6. Peraturan Pemerintah Nomor 18 tahun 2016 tentang Perangkat Daerah;
7. Peraturan Daerah No. 09 Tahun 2016 tentang Pembentukan dan Susunan Organisasi Perangkat Daerah Provinsi Kalimantan Timur.
8. Peraturan Gubernur Nomor 62 Tahun 2016 tentang Susunan Organisasi, Tugas, Fungsi dan Tata Dinas Pemberdayaan Masyarakat dan Pemerintahan Desa Provinsi Kalimantan Timur yang memberikan mandat dan wewenang yang jelas kepada Dinas Pemberdayaan Masyarakat dan Pemerintahan Desa/Kelurahan Provinsi Kalimantan Timur untuk berkiprah lebih maksimal.

9. Dinas Pemberdayaan Masyarakat dan Pemerintahan Desa/Kelurahan dibawah koordiasi 2 (dua) Kementerian yakni Kementerian Desa, PDT dan Transmigrasi dan Kementerian Dalam Negeri.
10. Telah Terbentuknya LPM (Lembaga Pemberdayaan Masyarakat).

## **2.4 Review Terhadap Rancangan Akhir Perubahan Renja RKPD**

Berdasarkan review terhadap perubahan rancangan Akhir Rencana Kerja Pemerintah Daerah (RKPD) dikaitkan dengan Perubahan Rancangan Akhir Rencana Kerja Dinas Pemberdayaan Masyarakat dan Pemerintahan Desa Provinsi Kalimantan Timur Tahun 2021 berdasarkan analisis kebutuhan, dimana program dan kegiatan yang telah direncanakan dan diusulkan telah sesuai dengan apa yang telah direncanakan dalam Renstra SKPD Tahun 2019 - 2023 dan Rancangan Perubahan RKPD Tahun 2021. Namun dari hasil reuiu yang dilaksanakan semua program dan kegiatan yang diusulkan disesuaikan dengan Rancangan Akhir Perubahan RKPD Tahun 2021 yang telah ditetapkan. Dan setelah melalui koordinasi dan konsultasi hal tersebut baru dapat disesuaikan dengan Rancangan Akhir Perubahan RKPD Tahun 2021 yang telah ditetapkan. Sedangkan mengenai besaran anggaran juga telah disesuaikan dengan Rancangan Akhir Perubahan RKPD Tahun 2021 dengan Perubahan Rencana Kerja Dinas Pemberdayaan Masyarakat dan Pemerintahan Desa Provinsi Kalimantan Timur Provinsi Kalimantan Timur Tahun 2021, hal ini disesuaikan atas kemampuan keuangan daerah yang dalam hai ini APBD Pemerintah Provinsi Kalimantan Timur untuk membiayai program dan kegiatan yang telah ditetapkan daiam Rencana Strategis Dinas Pemberdayaan Masyarakat dan Pemerintahan Desa Provinsi Kalimantan Timur Provinsi Kalimantan Timur Tahun 2019 s.d. 2023. Dari Rumusan dan Program dimaksud sebagaimana disajikan padaTabel Review Rancangan Awal RKPD Tahun 2021 Provinsi Kalimantan Timur adalah sebagaimana tertera dalam tabel berikut ini:







**Tabel.2.4**  
**Review terhadap Rancangan Akhir Perubahan Renja RKPD Tahun 2021**  
**Provinsi Kalimantan Timur**

PD :Dinas Pemberdayaan Masyarakat dan Pemerintahan Desa Provinsi Kalimantan Timur

Renja Tahun 2021										Rancangan Akhir Perubahan Renja Tahun 2021										Catatan Penting
Kode					Urusan/ Bidang Urusan Pemerintahan Daerah Dan Program/ Kegiatan		Renja Tahun 2021					Urusan/ Bidang Urusan Pemerintahan Daerah Dan Program/ Kegiatan		Rancangan Akhir Perubahan Renja Tahun 2021						
							Keluaran Sub Kegiatan	Lokasi Output Kegiatan	Target Capaian Kinerja		Pagu Indikatif (Rp.)			Keluaran Sub Kegiatan	Lokasi Output Kegiatan	Target Capaian Kinerja		Pagu Rankhir Perubahan Renja 2021 (Rp.)		
						Program			Keluaran Sub Kegiatan	Progra m			Keluaran Sub Kegiatan							
2					URUSAN PEMERINTAHAN WAJIB YANG TIDAK BERKAITAN DENGAN PELAYANAN DASAR						URUSAN PEMERINTAHAN WAJIB YANG TIDAK BERKAITAN DENGAN PELAYANAN DASAR									
2	1 3				URUSAN PEMERINTAHAN BIDANG PEMBERDAYAAN MASYARAKAT DAN DESA					19.898.636.000	URUSAN PEMERINTAHAN BIDANG PEMBERDAYAAN MASYARAKAT DAN DESA					17.698.598.000				
2	1 3	1			PROGRAM PENUNJANG URUSAN PEMERINTAHAN DAERAH PROVINSI					14.276.220.500	PROGRAM PENUNJANG URUSAN PEMERINTAHAN DAERAH PROVINSI					13.640.518.270				
2	1 3	1	1.0 1		Perencanaan, Penganggaran, dan Evaluasi Kinerja Perangkat Daerah					735.000.000	Perencanaan, Penganggaran, dan Evaluasi Kinerja Perangkat Daerah					536.508.000				
2	1 3	1	1.0 1	1	Penyusunan Dokumen Perencanaan Perangkat Daerah	Jumlah Dokumen Perencanaan	Kota Samarinda, Semua Kecamatan, Semua Kelurahan	100%	5 Dokumen	276.000.000	Penyusunan Dokumen Perencanaan Perangkat Daerah	Jumlah Dokumen Perencanaan	Kota Samarinda, Semua Kecamatan, Semua Kelurahan	100 %	5 Dokumen	213.000.000				
2	1 3	1	1.0 1	2	Koordinasi dan Penyusunan Dokumen RKA-SKPD	Jumlah Dokumen RKA	Kota Samarinda, Semua Kecamatan, Semua Kelurahan	100%	1 Dokumen	25.000.000	Koordinasi dan Penyusunan Dokumen RKA-SKPD	Jumlah Dokumen RKA	Kota Samarinda, Semua Kecamatan, Semua Kelurahan	100 %	1 Dokumen	12.811.900				

# Rancangan Akhir Perubahan Renja

Dinas Pemberdayaan masyarakat dan Pemerintahan Desa Provinsi Kalimantan Timur Tahun 2021



2	1 3	1	1.0 1	3	Koordinasi dan Penyusunan Dokumen Perubahan RKA-SKPD	Jumlah Dokumen RKA Perubahan	Kota Samarinda, Semua Kecamatan, Semua Kelurahan	100%	1 Dokumen	25.000.000	Koordinasi dan Penyusunan Dokumen Perubahan RKA-SKPD	Jumlah Dokumen RKA Perubahan	Kota Samarinda, Semua Kecamatan, Semua Kelurahan	100 %	1 Dokumen	9.400.000
2	1 3	1	1.0 1	4	Koordinasi dan Penyusunan DPA-SKPD	Jumlah Dokumen DPA-SKPD	Kota Samarinda, Semua Kecamatan, Semua Kelurahan	100%	1 Dokumen	25.000.000	Koordinasi dan Penyusunan DPA-SKPD	Jumlah Dokumen DPA-SKPD	Kota Samarinda, Semua Kecamatan, Semua Kelurahan	100 %	1 Dokumen	8.466.100
2	1 3	1	1.0 1	5	Koordinasi dan Penyusunan Perubahan DPA-SKPD	Jumlah Dokumen Perubahan DPA-SKPD	Kota Samarinda, Semua Kecamatan, Semua Kelurahan	100%	1 Dokumen	25.000.000	Koordinasi dan Penyusunan Perubahan DPA-SKPD	Jumlah Dokumen Perubahan DPA-SKPD	Kota Samarinda, Semua Kecamatan, Semua Kelurahan	100 %	1 Dokumen	10.530.000
2	1 3	1	1.0 1	6	Koordinasi dan Penyusunan Laporan Capaian Kinerja dan Ikhtisar Realisasi Kinerja SKPD	Jumlah Dokumen Laporan Capaian Kinerja dan Ikhtisar	Kota Samarinda, Semua Kecamatan, Semua Kelurahan	100%	16 Dokumen	50.000.000	Koordinasi dan Penyusunan Laporan Capaian Kinerja dan Ikhtisar Realisasi Kinerja SKPD	Jumlah Dokumen Laporan Capaian Kinerja dan Ikhtisar	Kota Samarinda, Semua Kecamatan, Semua Kelurahan	100 %	16 Dokumen	36.300.000
2	1 3	1	1.0 1	7	Evaluasi Kinerja Perangkat Daerah	Jumlah Dokumen Evaluasi Kinerja Perangkat Daerah	Kota Samarinda, Semua Kecamatan, Semua Kelurahan	100%	2 Dokumen	309.000.000	Evaluasi Kinerja Perangkat Daerah	Jumlah Dokumen Evaluasi Kinerja Perangkat Daerah	Kota Samarinda, Semua Kecamatan, Semua Kelurahan	100 %	2 Dokumen	246.000.000
2	1 3	1	1.0 2		<b>Administrasi Keuangan Perangkat Daerah</b>					<b>9.420.378.000</b>	<b>Administrasi Keuangan Perangkat Daerah</b>					<b>9.363.858.000</b>
2	1 3	1	1.0 2	1	Penyediaan Gaji dan Tunjangan ASN	Jumlah Gaji ASN	Semua Kabupaten/Kota, Semua Kecamatan, Semua Kelurahan	8.885.298.000	1 Tahun	8,885,298,000	Penyediaan Gaji dan Tunjangan ASN	Jumlah Gaji ASN	Semua Kabupaten/Kota, Semua Kecamatan, Semua Kelurahan	100%	1 Tahun	8.888.298.000

# Rancangan Akhir Perubahan Renja

Dinas Pemberdayaan masyarakat dan Pemerintahan Desa Provinsi Kalimantan Timur Tahun 2021



2	1 3	1	1.0 2	2	Penyediaan Administrasi Pelaksanaan Tugas ASN	Jumlah Pelaksana Tugas ASN	Semua Kabupaten/Kota, Semua Kecamatan, Semua Kelurahan	100%	12 Bulan	349.680.000	Penyediaan Administrasi Pelaksanaan Tugas ASN	Jumlah Pelaksana Tugas ASN	Semua Kabupaten/Kota, Semua Kecamatan, Semua Kelurahan	100%	12 Bulan	349.680.000
2	1 3	1	1.0 2	3	Pelaksanaan Penatausahaan dan Pengujian/Verifikasi Keuangan SKPD	Jumlah Dokumen Verifikasi	Kota Samarinda, Semua Kecamatan, Semua Kelurahan	100%	800 Dokumen	34.000.000	Pelaksanaan Penatausahaan dan Pengujian/Verifikasi Keuangan SKPD	Jumlah Dokumen Verifikasi	Kota Samarinda, Semua Kecamatan, Semua Kelurahan	100%	800 Dokumen	33.500.000
2	1 3	1	1.0 2	4	Koordinasi dan Pelaksanaan Akuntansi SKPD	Jumlah Laporan Akuntansi	Semua Kabupaten/Kota, Semua Kecamatan, Semua Kelurahan Kab. Berau, Semua Kecamatan, Semua Kelurahan Kab. Kutai Kartanegara, Semua Kecamatan, Semua Kelurahan Kota Samarinda, Semua Kecamatan, Semua Kelurahan	100%	12 laporan	69.000.000	Koordinasi dan Pelaksanaan Akuntansi SKPD	Jumlah Laporan Akuntansi	Semua Kabupaten/Kota, Semua Kecamatan, Semua Kelurahan Kab. Berau, Semua Kecamatan, Semua Kelurahan Kab. Kutai Kartanegara, Semua Kecamatan, Semua Kelurahan Kota Samarinda, Semua Kecamatan, Semua Kelurahan	100%	12 laporan	32.980.000
2	1 3	1	1.0 2	5	Koordinasi dan Penyusunan Laporan Keuangan Akhir Tahun SKPD	Jumlah Laporan Akhir Tahun	Semua Kabupaten/Kota, Semua Kecamatan, Semua Kelurahan	100%	1 Laporan	57.400.000	Koordinasi dan Penyusunan Laporan Keuangan Akhir Tahun SKPD	Jumlah Laporan Akhir Tahun	Semua Kabupaten/Kota, Semua Kecamatan, Semua Kelurahan	100%	1 Laporan	39.400.000

# Rancangan Akhir Perubahan Renja

Dinas Pemberdayaan masyarakat dan Pemerintahan Desa Provinsi Kalimantan Timur Tahun 2021



2	1 3	1	1.0 2	6	Pengelolaan dan Penyiapan Bahan Tanggapan Pemeriksaan	Jumlah Laporan Hasil Pemeriksaan	Kota Samarinda, Semua Kecamatan, Semua Kelurahan	100%	1 Laporan	10.000.000	Pengelolaan dan Penyiapan Bahan Tanggapan Pemeriksaan	Jumlah Laporan Hasil Pemeriksaan	Kota Samarinda, Semua Kecamatan, Semua Kelurahan	100%	1 Laporan	10.000.000
2	1 3	1	1.0 2	7	Koordinasi dan Penyusunan Laporan Keuangan Bulanan/Triwulan/Semesteran SKPD	Jumlah laporan Bulanan/ Triwulan, dan Semesteran	Semua Kabupaten/Kota, Semua Kecamatan, Semua Kelurahan	100%	18 Laporan	10,000,000	Koordinasi dan Penyusunan Laporan Keuangan Bulanan/Triwulan/Semesteran SKPD	Jumlah laporan Bulanan/ Triwulan, dan Semesteran	Semua Kabupaten/Kota, Semua Kecamatan, Semua Kelurahan	100%	18 Laporan	10.000.000
2	1 3	1	1.0 2	8	Penyusunan Pelaporan dan Analisis Prognosis Realisasi Anggaran	Jumlah Laporan Analisis Prognosis Realisasi Anggaran	Kota Samarinda, Semua Kecamatan, Semua Kelurahan	100%	4 Laporan	5.000.000	Penyusunan Pelaporan dan Analisis Prognosis Realisasi Anggaran	Jumlah Laporan Analisis Prognosis Realisasi Anggaran	Kota Samarinda, Semua Kecamatan, Semua Kelurahan	100%	4 Laporan	3.000.000
<b>2</b>	<b>1 3</b>	<b>1</b>	<b>1.0 5</b>		<b>Administrasi Kepegawaian Perangkat Daerah</b>					<b>84.000.000</b>	<b>Administrasi Kepegawaian Perangkat Daerah</b>					<b>40.500.000</b>
2	1 3	1	1.0 5	2	Pengadaan Pakaian Dinas Beserta Atribut Kelengkapannya	jumlah penyediaan dinas berseta atribut kelengkapannya	Kota Samarinda, Semua Kecamatan, Semua Kelurahan	100%	1 Laporan	84.000.000	Pengadaan Pakaian Dinas Beserta Atribut Kelengkapannya	jumlah penyediaan dinas berseta atribut kelengkapannya	Kota Samarinda, Semua Kecamatan, Semua Kelurahan	100%	1 Laporan	40.500.000
<b>2</b>	<b>1 3</b>	<b>1</b>	<b>1.0 6</b>		<b>Administrasi Umum Perangkat Daerah</b>					<b>1.325.323.608</b>	<b>Administrasi Umum Perangkat Daerah</b>					<b>1.230.481.108</b>
2	1 3	1	1.0 6	1	Penyediaan Komponen Instalasi Listrik/Penerangan Bangunan Kantor	Jumlah Penyediaan Komponen Instalasi Listrik/Penerangan Bangunan	Kota Samarinda, Semua Kecamatan, Semua Kelurahan	100%	10 Jenis	4.021.608	Penyediaan Komponen Instalasi Listrik/Penerangan Bangunan Kantor	Jumlah Penyediaan Komponen Instalasi Listrik/Penerangan Bangunan	Kota Samarinda, Semua Kecamatan, Semua Kelurahan	100%	10 Jenis	4.021.608
2	1 3	1	1.0 6	2	Penyediaan Peralatan dan Perlengkapan Kantor	Jumlah Penyediaan Peralatan dan Perlengkapan Kantor	Kota Samarinda, Semua Kecamatan, Semua Kelurahan	100%	8 Jenis	372.862.000	Penyediaan Peralatan dan Perlengkapan Kantor	Jumlah Penyediaan Peralatan dan Perlengkapan Kantor	Kota Samarinda, Semua Kecamatan, Semua Kelurahan	100%	8 Jenis	372.862.000



2	1 3	1	1.0 6	3	Penyediaan Peralatan Rumah Tangga	Jumlah Penyediaan Peralatan Rumah Tangga	Kota Samarinda, Semua Kecamatan, Semua Kelurahan	100%	1 Jenis	6.000.000	Penyediaan Peralatan Rumah Tangga	Jumlah Penyediaan Peralatan Rumah Tangga	Kota Samarinda, Semua Kecamatan, Semua Kelurahan	100%	1 Jenis	6.000.000	
2	1 3	1	1.0 6	4	Penyediaan Bahan Logistik Kantor	Jumlah Penyediaan Bahan Logistik Kantor	Kota Samarinda, Semua Kecamatan, Semua Kelurahan	100%	7 Jenis	218.440.000	Penyediaan Bahan Logistik Kantor	Jumlah Penyediaan Bahan Logistik Kantor	Kota Samarinda, Semua Kecamatan, Semua Kelurahan	100%	7 Jenis	210.440.000	
2	1 3	1	1.0 6	5	Penyediaan Barang Cetakan dan Penggandaan	Jumlah Penyediaan Barang Cetakan dan Penggadaan	Kota Samarinda, Semua Kecamatan, Semua Kelurahan	100%	4 Jenis	28.000.000	Penyediaan Barang Cetakan dan Penggandaan	Jumlah Penyediaan Barang Cetakan dan Penggadaan	Kota Samarinda, Semua Kecamatan, Semua Kelurahan	100%	4 Jenis	13.157.500	
2	1 3	1	1.0 6	9	Penyelenggaraan Rapat Koordinasi dan Konsultasi SKPD	Jumlah Penyelenggaraan Rapat Koordinasi dan Konsultasi SKPD	Kota Samarinda, Semua Kecamatan, Semua Kelurahan	100%	1 Laporan	696.000.000	Penyelenggaraan Rapat Koordinasi dan Konsultasi SKPD	Jumlah Penyelenggaraan Rapat Koordinasi dan Konsultasi SKPD	Kota Samarinda, Semua Kecamatan, Semua Kelurahan	100%	1 Laporan	624.000.000	
2	1 3	1	1.0 7	Pengadaan Barang Milik Daerah Penunjang Urusan Pemerintah Daerah						240.020.000	Pengadaan Barang Milik Daerah Penunjang Urusan Pemerintah Daerah						20.000.000
2	1 3	1	1.0 7	2	Pengadaan Kendaraan Dinas Operasional atau Lapangan	Jumlah Pengadaan Kendaraan Dinas Operasional atau Lapangan	Kota Samarinda, Semua Kecamatan, Semua Kelurahan	100%	1 Unit	220.020.000	Pengadaan Kendaraan Dinas Operasional atau Lapangan	Jumlah Pengadaan Kendaraan Dinas Operasional atau Lapangan	Kota Samarinda, Semua Kecamatan, Semua Kelurahan	100%	1 Unit	-	
2	1 3	1	1.0 7	5	Pengadaan Mebel	Jumlah Pengadaan Mebel	Kota Samarinda, Semua Kecamatan, Semua Kelurahan	100%	1 Jenis	20.000.000	Pengadaan Mebel	Jumlah Pengadaan Mebel	Kota Samarinda, Semua Kecamatan, Semua Kelurahan	100%	1 Jenis	20.000.000	
2	1 3	1	1.0 8	Penyediaan Jasa Penunjang Urusan Pemerintahan Daerah						2.158.354.79 2	Penyediaan Jasa Penunjang Urusan Pemerintahan Daerah						2.137.557.06 2

Rancangan Akhir Perubahan Renja

Dinas Pemberdayaan masyarakat dan Pemerintahan Desa Provinsi Kalimantan Timur Tahun 2021



2	1 3	1	1.0 8	1	Penyediaan Jasa Surat Menyurat	Jumlah Penyediaan Jasa Surat Menyurat	Kota Samarinda, Semua Kecamatan, Semua Kelurahan	100%	1 Laporan	5.000.000	Penyediaan Jasa Surat Menyurat	Jumlah Penyediaan Jasa Surat Menyurat	Kota Samarinda, Semua Kecamatan, Semua Kelurahan	100%	1 Laporan	2.825.000
2	1 3	1	1.0 8	2	Penyediaan Jasa Komunikasi, Sumber Daya Air dan Listrik	Jumlah Penyediaan Jasa Komunikasi, Sumber Daya Air dan Listrik	Kota Samarinda, Semua Kecamatan, Semua Kelurahan	100%	800 M3	353.120.000	Penyediaan Jasa Komunikasi, Sumber Daya Air dan Listrik	Jumlah Penyediaan Jasa Komunikasi, Sumber Daya Air dan Listrik	Kota Samarinda, Semua Kecamatan, Semua Kelurahan	100%	800 M3	353.120.000
						Jumlah Penyediaan Jasa Komunikasi, Sumber Daya Air dan Listrik			1000 Kwh			Jumlah Penyediaan Jasa Komunikasi, Sumber Daya Air dan Listrik			1000 Kwh	
						Jumlah Penyediaan Jasa Komunikasi, Sumber Daya Air dan Listrik			1996 Mbps			Jumlah Penyediaan Jasa Komunikasi, Sumber Daya Air dan Listrik			1996 Mbps	
2	1 3	1	1.0 8	3	Penyediaan Jasa Peralatan dan Perlengkapan Kantor	Jumlah Penyediaan Jasa Peralatan dan Perlengkapan Kantor		100%	10 Jenis	301.457.960	Penyediaan Jasa Peralatan dan Perlengkapan Kantor	Jumlah Penyediaan Jasa Peralatan dan Perlengkapan Kantor		100%	10 Jenis	282.835.230
2	1 3	1	1.0 8	4	Penyediaan Jasa Pelayanan Umum Kantor	Jumlah Penyediaan Jasa Pelayanan Umum Kantor	Kota Samarinda, Semua Kecamatan, Semua Kelurahan	100%	1 Tahun	1.498.776.83 2	Penyediaan Jasa Pelayanan Umum Kantor	Jumlah Penyediaan Jasa Pelayanan Umum Kantor	Kota Samarinda, Semua Kecamatan, Semua Kelurahan	100%	1 Tahun	1.498.776.83 2
2	1 3	1	1.0 9		Pemeliharaan Barang Milik Daerah Penunjang Urusan Pemerintahan Daerah					313.144.100	Pemeliharaan Barang Milik Daerah Penunjang Urusan Pemerintahan Daerah					311.614.100

Rancangan Akhir Perubahan Renja

Dinas Pemberdayaan masyarakat dan Pemerintahan Desa Provinsi Kalimantan Timur Tahun 2021



2	1 3	1	1.0 9	1	Penyediaan Jasa Pemeliharaan, Biaya Pemeliharaan dan Pajak Kendaraan Perorangan Dinas atau Kendaraan Dinas Jabatan	Jumlah Penyediaan Jasa Pemeliharaan, Biaya Pemeliharaan dan Pajak Kendaraan Perorangan Dinas atau Kendaraan Dinas Jabatan	Kota Samarinda, Semua Kecamatan, Semua Kelurahan	100%	16 Unit	100,000,000	Penyediaan Jasa Pemeliharaan, Biaya Pemeliharaan dan Pajak Kendaraan Perorangan Dinas atau Kendaraan Dinas Jabatan	Jumlah Penyediaan Jasa Pemeliharaan, Biaya Pemeliharaan dan Pajak Kendaraan Perorangan Dinas atau Kendaraan Dinas Jabatan	Kota Samarinda, Semua Kecamatan, Semua Kelurahan	100%	16 Unit	98.470.000
2	1 3	1	1.0 9	2	Penyediaan Jasa Pemeliharaan, Biaya Pemeliharaan, Pajak dan Perizinan Kendaraan Dinas Operasional atau Lapangan	Jumlah Penyediaan Jasa Pemeliharaan, Biaya Pemeliharaan, Pajak dan Perizinan Kendaraan Dinas Operasional atau Lapangan	Kota Samarinda, Semua Kecamatan, Semua Kelurahan	100%	16 Unit	14,220,100	Penyediaan Jasa Pemeliharaan, Biaya Pemeliharaan, Pajak dan Perizinan Kendaraan Dinas Operasional atau Lapangan	Jumlah Penyediaan Jasa Pemeliharaan, Biaya Pemeliharaan, Pajak dan Perizinan Kendaraan Dinas Operasional atau Lapangan	Kota Samarinda, Semua Kecamatan, Semua Kelurahan	100%	16 Unit	14.220.100
2	1 3	1	1.0 9	9	Pemeliharaan/Rehabilitasi Gedung Kantor dan Bangunan Lainnya	Jumlah Pemeliharaan/Rehabilitasi Gedung Kantor dan Bangunan Lainnya	Kota Samarinda, Semua Kecamatan, Semua Kelurahan	100%	1 Gedung	198.924.000	Pemeliharaan/Rehabilitasi Gedung Kantor dan Bangunan Lainnya	Jumlah Pemeliharaan/Rehabilitasi Gedung Kantor dan Bangunan Lainnya	Kota Samarinda, Semua Kecamatan, Semua Kelurahan	100%	1 Gedung	198.924.000
2	1 3	2			<b>PROGRAM PENATAAN DESA</b>					<b>83.700.000</b>	<b>PROGRAM PENATAAN DESA</b>					<b>59.544.000</b>
2	1 3	2	1.0 1		<b>Penatausahaan Penetapan Susunan Kelembagaan, Pengisian Jabatan, dan Masa Jabatan Kepala Desa dan Desa Adat</b>					<b>83.700.000</b>	<b>Penatausahaan Penetapan Susunan Kelembagaan, Pengisian Jabatan, dan Masa Jabatan Kepala Desa dan Desa Adat</b>					<b>59.544.000</b>



Rancangan Akhir Perubahan Renja

Dinas Pemberdayaan masyarakat dan Pemerintahan Desa Provinsi Kalimantan Timur Tahun 2021



2	1 3	2	1.0 1	3	Fasilitasi Kabupaten/Kota dan Desa dalam rangka Penataan Desa	Jumlah Laporan Fasilitasi Kabupaten/Kota dan Desa dalam rangka Penataan Desa	Semua Kabupaten/Kota, Semua Kecamatan, Semua Kelurahan Kab. Berau, Semua Kecamatan, Semua Kelurahan Kab. Kutai Kartanegara, Semua Kecamatan, Semua Kelurahan Kab. Kutai Barat, Semua Kecamatan, Semua Kelurahan	30 Kab	1 Laporan	83.700.000	Fasilitasi Kabupaten/Kota dan Desa dalam rangka Penataan Desa	Jumlah Laporan Fasilitasi Kabupaten/Kota dan Desa dalam rangka Penataan Desa	Semua Kabupaten/Kota, Semua Kecamatan, Semua Kelurahan Kab. Berau, Semua Kecamatan, Semua Kelurahan Kab. Kutai Kartanegara, Semua Kecamatan, Semua Kelurahan Kab. Kutai Barat, Semua Kecamatan, Semua Kelurahan	30 Kab	1 Laporan	59.544.000
2	1 3	3			<b>PROGRAM PENINGKATAN KERJASAMA DESA</b>					<b>819.600.000</b>	<b>PROGRAM PENINGKATAN KERJASAMA DESA</b>					<b>539.707.150</b>
2	1 3	3	1.0 1		<b>Fasilitasi Kerja Sama antar desa yang Menjadi Kewenangan Provinsi</b>					<b>819.600.000</b>	<b>Fasilitasi Kerja Sama antar desa yang Menjadi Kewenangan Provinsi</b>					<b>539.707.150</b>
2	1 3	3	1.0 1	1	Fasilitasi Kerja Sama antar Desa Lintas Kabupaten/Kota	Jumlah Badan Kerjasama Antar Desa yang dibina Jumlah Data dan Informasi PPMD yang tersedia Jumlah Desa yang di dampingi	Kab. Berau, Semua Kecamatan, Semua Kelurahan Kab. Kutai Kartanegara, Semua Kecamatan, Semua Kelurahan Kab. Kutai Barat, Semua Kecamatan, Semua Kelurahan	30 Desa	7 BKAD 1 Laporan 30 Desa	675.594.000	Fasilitasi Kerja Sama antar Desa Lintas Kabupaten/Kota	Jumlah Badan Kerjasama Antar Desa yang dibina Jumlah Data dan Informasi PPMD yang tersedia Jumlah Desa yang di dampingi	Kab. Berau, Semua Kecamatan, Semua Kelurahan Kab. Kutai Kartanegara, Semua Kecamatan, Semua Kelurahan Kab. Kutai Barat, Semua Kecamatan, Semua Kelurahan	30 Desa	7 BKAD 1 Laporan 30 Desa	412.164.550

## Dinas Pemberdayaan masyarakat dan Pemerintahan Desa Provinsi Kalimantan Timur Tahun 2021



					Kab. Kutai Timur, Semua Kecamatan, Semua Kelurahan						Kab. Kutai Timur, Semua Kecamatan, Semua Kelurahan			
					Kab. Paser, Semua Kecamatan, Semua Kelurahan						Kab. Paser, Semua Kecamatan, Semua Kelurahan			
					Kota Balikpapan, Semua Kecamatan, Semua Kelurahan						Kota Balikpapan, Semua Kecamatan, Semua Kelurahan			
					Kota Bontang, Semua Kecamatan, Semua Kelurahan						Kota Bontang, Semua Kecamatan, Semua Kelurahan			
					Kota Samarinda, Semua Kecamatan, Semua Kelurahan						Kota Samarinda, Semua Kecamatan, Semua Kelurahan			
					Kab. Penajam Paser Utara, Semua Kecamatan, Semua Kelurahan						Kab. Penajam Paser Utara, Semua Kecamatan, Semua Kelurahan			
					Kab. Mahakam Ulu, Semua Kecamatan, Semua Kelurahan						Kab. Mahakam Ulu, Semua Kecamatan, Semua Kelurahan			

Rancangan Akhir Perubahan Renja

Dinas Pemberdayaan masyarakat dan Pemerintahan Desa Provinsi Kalimantan Timur Tahun 2021



2	1 3	3	1.0 1	2	Fasilitasi Kerja Sama Desa dengan Pihak Ketiga	Kerjasama Desa dengan Pihak Ketiga	Kab. Berau, Semua Kecamatan, Semua Kelurahan	30 Desa	3 Kerjasama	50.000.000	Fasilitasi Kerja Sama Desa dengan Pihak Ketiga	Kerjasama Desa dengan Pihak Ketiga	Kab. Berau, Semua Kecamatan, Semua Kelurahan	30 Desa	3 Kerjasama	38.457.850
							Kab. Kutai Kartanegara, Semua Kecamatan, Semua Kelurahan						Kab. Kutai Kartanegara, Semua Kecamatan, Semua Kelurahan			
							Kab. Kutai Barat, Semua Kecamatan, Semua Kelurahan						Kab. Kutai Barat, Semua Kecamatan, Semua Kelurahan			
							Kab. Kutai Timur, Semua Kecamatan, Semua Kelurahan						Kab. Kutai Timur, Semua Kecamatan, Semua Kelurahan			
							Kab. Paser, Semua Kecamatan, Semua Kelurahan						Kab. Paser, Semua Kecamatan, Semua Kelurahan			
							Kab. Penajam Paser Utara, Semua Kecamatan, Semua Kelurahan						Kab. Penajam Paser Utara, Semua Kecamatan, Semua Kelurahan			
							Kab. Mahakam Ulu, Semua Kecamatan, Semua Kelurahan						Kab. Mahakam Ulu, Semua Kecamatan, Semua Kelurahan			
2	1 3	3	1.0 1	3	Fasilitasi Pembangunan Kawasan Perdesaan	Jumlah Pembangunan Kawasan Perdesaan yang dibina	Kab. Berau, Semua Kecamatan, Semua Kelurahan	30 Desa	3 Kawasan	94.006.000	Fasilitasi Pembangunan Kawasan Perdesaan	Jumlah Pembangunan Kawasan Perdesaan yang dibina	Kab. Berau, Semua Kecamatan, Semua Kelurahan	30 Desa	3 Kawasan	89.084.750



						Laporan Pengembangan Pembangunan Kawasan Perdesaan	Kab. Kutai Kartanegara, Semua Kecamatan, Semua Kelurahan		1 Laporan			Laporan Pengembangan Pembangunan Kawasan Perdesaan	Kab. Kutai Kartanegara, Semua Kecamatan, Semua Kelurahan		1 Laporan	
							Kab. Kutai Barat, Semua Kecamatan, Semua Kelurahan						Kab. Kutai Barat, Semua Kecamatan, Semua Kelurahan			
							Kab. Kutai Timur, Semua Kecamatan, Semua Kelurahan						Kab. Kutai Timur, Semua Kecamatan, Semua Kelurahan			
							Kab. Paser, Semua Kecamatan, Semua Kelurahan						Kab. Paser, Semua Kecamatan, Semua Kelurahan			
							Kab. Penajam Paser Utara, Semua Kecamatan, Semua Kelurahan						Kab. Penajam Paser Utara, Semua Kecamatan, Semua Kelurahan			
							Kab. Mahakam Ulu, Semua Kecamatan, Semua Kelurahan						Kab. Mahakam Ulu, Semua Kecamatan, Semua Kelurahan			
2	1 3	4				PROGRAM ADMINISTRASI PEMERINTAHAN DESA				1.699.649.50 0		PROGRAM ADMINISTRASI PEMERINTAHAN DESA				1.154.950.57 5
2	1 3	4	1.0 1			Pembinaan dan Pengawasan Penyelenggaraan Pemerintahan Desa				1.699.649.50 0		Pembinaan dan Pengawasan Penyelenggaraan Pemerintahan Desa				1.154.950.57 5

## Rancangan Akhir Perubahan Renja

Dinas Pemberdayaan masyarakat dan Pemerintahan Desa Provinsi Kalimantan Timur Tahun 2021



2	1 3	4	1.0 1	1	Fasilitasi Penyusunan Peraturan Daerah Kabupaten/Kota dan Peraturan Bupati/wali kota yang Mengatur Desa	Jumlah Laporan Peraturan Daerah Kabpaten/Kota dan Jumlah Laporan bu[at]i/Walikota	Semua Kabupaten/Kota, Semua Kecamatan, Semua Kelurahan	30 Desa	1 Laporan	21.700.000	Fasilitasi Penyusunan Peraturan Daerah Kabupaten/Kota dan Peraturan Bupati/wali kota yang Mengatur Desa	Jumlah Laporan Peraturan Daerah Kabpaten/Kota dan Jumlah Laporan bu[at]i/Walikota	Semua Kabupaten/Kota, Semua Kecamatan, Semua Kelurahan	30 Desa	1 Laporan	15.804.000
2	1 3	4	1.0 1	2	Pembinaan Manajemen Pemerintahan Desa	Jumlah laporan Pembinaan Manajemen Pemerintahan Desa	Semua Kabupaten/Kota, Semua Kecamatan, Semua Kelurahan	30 Desa	1 Laporan	9.500.000	Pembinaan Manajemen Pemerintahan Desa	Jumlah laporan Pembinaan Manajemen Pemerintahan Desa	Semua Kabupaten/Kota, Semua Kecamatan, Semua Kelurahan	30 Desa	1 Laporan	9.500.000
2	1 3	4	1.0 1	4	Fasilitasi Penyusunan, Perencanaan, Pelaksanaan dan Pengawasan Pembangunan Desa	Jumlah Desa/Kampung Iklim	Semua Kabupaten/Kota, Semua Kecamatan, Semua Kelurahan	30 Desa	35 Kampung	430.000.000	Fasilitasi Penyusunan, Perencanaan, Pelaksanaan dan Pengawasan Pembangunan Desa	Jumlah Desa/Kampung Iklim	Semua Kabupaten/Kota, Semua Kecamatan, Semua Kelurahan	30 Desa	35 Kampung	178.979.363
2	1 3	4	1.0 1	5	Fasilitasi Pengelolaan Keuangan Desa	Tersedia Data Penggunaan SISKEUDES	Semua Kabupaten/Kota, Semua Kecamatan, Semua Kelurahan	30 Desa	1 Laporan	152.075.000	Fasilitasi Pengelolaan Keuangan Desa	Tersedia Data Penggunaan SISKEUDES	Semua Kabupaten/Kota, Semua Kecamatan, Semua Kelurahan	30 Desa	1 Laporan	78.985.000
2	1 3	4	1.0 1	6	Fasilitasi Pengelolaan Aset Desa	Tersedia Data Penggunaan Aset Desa	Semua Kabupaten/Kota, Semua Kecamatan, Semua Kelurahan	30 Desa	1 Laporan	49.425.000	Fasilitasi Pengelolaan Aset Desa	Tersedia Data Penggunaan Aset Desa	Semua Kabupaten/Kota, Semua Kecamatan, Semua Kelurahan	30 Desa	1 Laporan	28.429.000

**Rancangan Akhir Perubahan Renja**  
**Dinas Pemberdayaan masyarakat dan Pemerintahan Desa Provinsi Kalimantan Timur Tahun 2021**



2	1 3	4	1.0 1	7	Fasilitasi Pemilihan, Pengangkatan dan Pemberhentian Kepala Desa	Jumlah Laporan Pemilihan, Pengangkatan, dan Pemberhentian Kepala Desa	Semua Kabupaten/Kota, Semua Kecamatan, Semua Kelurahan	30 Desa	1 Laporan	9.500.000	Fasilitasi Pemilihan, Pengangkatan dan Pemberhentian Kepala Desa	Jumlah Laporan Pemilihan, Pengangkatan, dan Pemberhentian Kepala Desa	Semua Kabupaten/Kota, Semua Kecamatan, Semua Kelurahan	30 Desa	1 Laporan	9.032.000
2	1 3	4	1.0 1	8	Fasilitasi Evaluasi Perkembangan Desa serta Lomba Desa dan Kelurahan		Semua Kabupaten/Kota, Semua Kecamatan, Semua Kelurahan	30 Desa		127.350.000	Fasilitasi Evaluasi Perkembangan Desa serta Lomba Desa dan Kelurahan		Semua Kabupaten/Kota, Semua Kecamatan, Semua Kelurahan	30 Desa		99.322.000
2	1 3	4	1.0 1	10	Pembinaan Aparatur Pemerintah Desa	jumlah Aparatur Desa yang telah dilatih	Semua Kabupaten/Kota, Semua Kecamatan, Semua Kelurahan	30 Desa	30 orang	180.375.000	Pembinaan Aparatur Pemerintah Desa	jumlah Aparatur Desa yang telah dilatih	Semua Kabupaten/Kota, Semua Kecamatan, Semua Kelurahan	30 Desa	30 orang	169.745.000
2	1 3	4	1.0 1	11	Pembinaan Peningkatan Kapasitas Anggota BPD	jumlah Anggota BPD yang telah dilatih	Semua Kabupaten/Kota, Semua Kecamatan, Semua Kelurahan	30 Desa	30 orang	160.825.000	Pembinaan Peningkatan Kapasitas Anggota BPD	jumlah Anggota BPD yang telah dilatih	Semua Kabupaten/Kota, Semua Kecamatan, Semua Kelurahan	30 Desa	30 orang	159.745.000
2	1 3	4	1.0 1	15	Pembinaan dan Pengawasan Penetapan Pengaturan BUM Desa Kabupaten/Kota dan Lembaga Kerjasama antar Desa	Jumlah BUMDesa yang Aktif	Semua Kabupaten/Kota, Semua Kecamatan, Semua Kelurahan	30 Desa	35 Bumdes	447.749.500	Pembinaan dan Pengawasan Penetapan Pengaturan BUM Desa Kabupaten/Kota dan Lembaga Kerjasama antar Desa	Jumlah BUMDesa yang Aktif	Semua Kabupaten/Kota, Semua Kecamatan, Semua Kelurahan	30 Desa	35 Bumdes	386.121.212
2	1 3	4	1.0 1	16	Fasilitasi Penetapan dan Penegasan Batas Desa	Jumlah Laporan Penetapan dan Penegasan Batas Desa	Semua Kabupaten/Kota, Semua Kecamatan, Semua Kelurahan	30 Desa	1 Laporan	4.950.000	Fasilitasi Penetapan dan Penegasan Batas Desa	Jumlah Laporan Penetapan dan Penegasan Batas Desa	Semua Kabupaten/Kota, Semua Kecamatan, Semua Kelurahan	30 Desa	1 Laporan	1.000.000

**Rancangan Akhir Perubahan Renja**  
**Dinas Pemberdayaan masyarakat dan Pemerintahan Desa Provinsi Kalimantan Timur Tahun 2021**



2	13	4	1.01	19	Fasilitasi Peran BPD dalam Penyelenggaraan Pemerintahan Desa	Laporan Fasilitasi Peran BPD dalam Penyelenggaraan Pemerintahan Desa	Semua Kabupaten/Kota, Semua Kecamatan, Semua Kelurahan	30 Desa	1 Laporan	18.000.000	Fasilitasi Peran BPD dalam Penyelenggaraan Pemerintahan Desa	Laporan Fasilitasi Peran BPD dalam Penyelenggaraan Pemerintahan Desa	Semua Kabupaten/Kota, Semua Kecamatan, Semua Kelurahan	30 Desa	1 Laporan	17.010.000
2	13	4	1.01	21	Fasilitasi Pekan Inovasi Perkembangan Desa	Jumlah Desa/Kampung dan Kelurahan yang mengikuti Inovasi perkembangan Desa		30 Desa	1 Desa dan Kelurahan	88.200.000	Fasilitasi Pekan Inovasi Perkembangan Desa	Jumlah Desa/Kampung dan Kelurahan yang mengikuti Inovasi perkembangan Desa		30 Desa	1 Desa dan Kelurahan	1.583.000
2	13	5			<b>PROGRAM PEMBERDAYAAN LEMBAGA KEMASYARAKATAN, LEMBAGA ADAT DAN MASYARAKAT HUKUM ADAT</b>					3.019.466.000	<b>PROGRAM PEMBERDAYAAN LEMBAGA KEMASYARAKATAN, LEMBAGA ADAT DAN MASYARAKAT HUKUM ADAT</b>					2.303.878.005
2	13	5	1.01		<b>Pemberdayaan Lembaga kemasyarakatan yang Bergerak di Bidang Pemberdayaan Desa dan Lembaga Adat Tingkat Daerah Provinsi serta Pemberdayaan Masyarakat Hukum Adat yang Masyarakat Pelakunya Hukum Adat yang Sama Berada di Lintas Daerah Kabupaten/Kota</b>					3.019.466.000	<b>Pemberdayaan Lembaga kemasyarakatan yang Bergerak di Bidang Pemberdayaan Desa dan Lembaga Adat Tingkat Daerah Provinsi serta Pemberdayaan Masyarakat Hukum Adat yang Masyarakat Pelakunya Hukum Adat yang Sama Berada di Lintas Daerah Kabupaten/Kota</b>					2.303.878.005
2	13	5	1.01	1	Identifikasi dan Inventarisasi Masyarakat Hukum Adat	Jumlah Kabupaten yang Masyarakat Hukum Adat Desanya berhasil diidentifikasi dan dibina	Semua Kabupaten/Kota, Semua Kecamatan, Semua Kelurahan Kab. Berau, Semua Kecamatan, Semua Kelurahan Kab. Kutai Kartanegara, Semua Kecamatan, Semua Kelurahan	30 Desa	7 Kabupaten	198.220.000	Identifikasi dan Inventarisasi Masyarakat Hukum Adat	Jumlah Kabupaten yang Masyarakat Hukum Adat Desanya berhasil diidentifikasi dan dibina	Semua Kabupaten/Kota, Semua Kecamatan, Semua Kelurahan Kab. Berau, Semua Kecamatan, Semua Kelurahan Kab. Kutai Kartanegara, Semua Kecamatan, Semua Kelurahan	30 Desa	7 Kabupaten	115.512.774

Dinas Pemberdayaan masyarakat dan Pemerintahan Desa Provinsi Kalimantan Timur Tahun 2021



							Kab. Kutai Barat, Semua Kecamatan, Semua Kelurahan					Kab. Kutai Barat, Semua Kecamatan, Semua Kelurahan				
							Kab. Kutai Timur, Semua Kecamatan, Semua Kelurahan					Kab. Kutai Timur, Semua Kecamatan, Semua Kelurahan				
							Kab. Paser, Semua Kecamatan, Semua Kelurahan					Kab. Paser, Semua Kecamatan, Semua Kelurahan				
							Kab. Penajam Paser Utara, Semua Kecamatan, Semua Kelurahan					Kab. Penajam Paser Utara, Semua Kecamatan, Semua Kelurahan				
							Kab. Mahakam Ulu, Semua Kecamatan, Semua Kelurahan					Kab. Mahakam Ulu, Semua Kecamatan, Semua Kelurahan				
2	13	5	1.01	2	Fasilitasi Penataan, Pemberdayaan dan Pendayagunaan Kelembagaan Lembaga Kemasyarakatan Desa/Kelurahan (RT, RW, PKK, Posyandu, LPM, dan Karang Taruna), Lembaga Adat Desa/Kelurahan dan Masyarakat Hukum Adat	Jumlah Desa yang PKK, Posyandu, dan LPM berhasil dibina	Semua Kabupaten/Kota, Semua Kecamatan, Semua Kelurahan	30 Desa	30 Desa	200.000.000	Fasilitasi Penataan, Pemberdayaan dan Pendayagunaan Kelembagaan Lembaga Kemasyarakatan Desa/Kelurahan (RT, RW, PKK, Posyandu, LPM, dan Karang Taruna), Lembaga Adat Desa/Kelurahan dan Masyarakat Hukum Adat	Semua Kabupaten/Kota, Semua Kecamatan, Semua Kelurahan	30 Desa	30 Desa	173.651.268	
							Kab. Berau, Semua Kecamatan, Semua Kelurahan					Kab. Berau, Semua Kecamatan, Semua Kelurahan				





							Kab. Kutai Kartanegara, Semua Kecamatan, Semua Kelurahan								Kab. Kutai Kartanegara, Semua Kecamatan, Semua Kelurahan					
							Kab. Kutai Barat, Semua Kecamatan, Semua Kelurahan								Kab. Kutai Barat, Semua Kecamatan, Semua Kelurahan					
							Kab. Kutai Timur, Semua Kecamatan, Semua Kelurahan								Kab. Kutai Timur, Semua Kecamatan, Semua Kelurahan					
							Kab. Paser, Semua Kecamatan, Semua Kelurahan								Kab. Paser, Semua Kecamatan, Semua Kelurahan					
							Kota Balikpapan, Semua Kecamatan, Semua Kelurahan								Kota Balikpapan, Semua Kecamatan, Semua Kelurahan					
							Kota Bontang, Semua Kecamatan, Semua Kelurahan								Kota Bontang, Semua Kecamatan, Semua Kelurahan					
							Kota Samarinda, Semua Kecamatan, Semua Kelurahan								Kota Samarinda, Semua Kecamatan, Semua Kelurahan					

Rancangan Akhir Perubahan Renja

Dinas Pemberdayaan masyarakat dan Pemerintahan Desa Provinsi Kalimantan Timur Tahun 2021



							Kab. Penajam Paser Utara, Semua Kecamatan, Semua Kelurahan						Kab. Penajam Paser Utara, Semua Kecamatan, Semua Kelurahan				
							Kab. Mahakam Ulu, Semua Kecamatan, Semua Kelurahan						Kab. Mahakam Ulu, Semua Kecamatan, Semua Kelurahan				
2	1 3	5	1.0 1	3	Peningkatan Kapasitas Kelembagaan Lembaga Kemasyarakatan Desa/Kelurahan (RT, RW, PKK, Posyandu, LPM, dan Karang Taruna), Lembaga Adat Desa/Kelurahan dan Masyarakat Hukum Adat	Jumlah LPM, KPM, Karang Taruna dan Pokmas yang berhasil dilatih	Semua Kabupaten/Ko ta, Semua Kecamatan, Semua Kelurahan	30 Desa	150 Orang	232.540.000	Peningkatan Kapasitas Kelembagaan Lembaga Kemasyarakatan Desa/Kelurahan (RT, RW, PKK, Posyandu, LPM, dan Karang Taruna), Lembaga Adat Desa/Kelurahan dan Masyarakat Hukum Adat	Jumlah LPM, KPM, Karang Taruna dan Pokmas yang berhasil dilatih	Semua Kabupaten/Ko ta, Semua Kecamatan, Semua Kelurahan	30 Desa	150 Orang	215.630.000	
							Kab. Berau, Semua Kecamatan, Semua Kelurahan						Kab. Berau, Semua Kecamatan, Semua Kelurahan				
							Kab. Kutai Kartanegara, Semua Kecamatan, Semua Kelurahan						Kab. Kutai Kartanegara, Semua Kecamatan, Semua Kelurahan				
							Kab. Kutai Barat, Semua Kecamatan, Semua Kelurahan						Kab. Kutai Barat, Semua Kecamatan, Semua Kelurahan				
							Kab. Kutai Timur, Semua Kecamatan, Semua Kelurahan						Kab. Kutai Timur, Semua Kecamatan, Semua Kelurahan				



							Kab. Paser, Semua Kecamatan, Semua Kelurahan						Kab. Paser, Semua Kecamatan, Semua Kelurahan				
							Kota Balikpapan, Semua Kecamatan, Semua Kelurahan						Kota Balikpapan, Semua Kecamatan, Semua Kelurahan				
							Kota Bontang, Semua Kecamatan, Semua Kelurahan						Kota Bontang, Semua Kecamatan, Semua Kelurahan				
							Kota Samarinda, Semua Kecamatan, Semua Kelurahan						Kota Samarinda, Semua Kecamatan, Semua Kelurahan				
							Kab. Penajam Paser Utara, Semua Kecamatan, Semua Kelurahan						Kab. Penajam Paser Utara, Semua Kecamatan, Semua Kelurahan				

Rancangan Akhir Perubahan Renja

Dinas Pemberdayaan masyarakat dan Pemerintahan Desa Provinsi Kalimantan Timur Tahun 2021



2	1 3	5	1.0 1	4	Fasilitasi Penyediaan Sarana dan Prasarana Kelembagaan Lembaga Kemasyarakatan Desa/Kelurahan (RT, RW, PKK, Posyandu, LPM, dan Karang Taruna), Lembaga Adat Desa/Kelurahan dan Masyarakat Hukum Adat	Jumlah Kelompok masyarakat (POKMAS) yang dibina	Semua Kabupaten/Kota, Semua Kecamatan, Semua Kelurahan	30 Desa	10 pokmas	194.000.000	Fasilitasi Penyediaan Sarana dan Prasarana Kelembagaan Lembaga Kemasyarakatan Desa/Kelurahan (RT, RW, PKK, Posyandu, LPM, dan Karang Taruna), Lembaga Adat Desa/Kelurahan dan Masyarakat Hukum Adat	Jumlah Kelompok masyarakat (POKMAS) yang dibina	Semua Kabupaten/Kota, Semua Kecamatan, Semua Kelurahan	30 Desa	10 pokmas	131.705.000
2	1 3	5	1.0 1	6	Fasilitasi Pemerintah Desa dalam Pemanfaatan Teknologi Tepat Guna	Jumlah Posyante k Yang Aktif	Semua Kabupaten/Kota, Semua Kecamatan, Semua Kelurahan	30 Desa	10 Posyante k Yang Aktif	347.600.000	Fasilitasi Pemerintah Desa dalam Pemanfaatan Teknologi Tepat Guna	Jumlah Posyante k Yang Aktif	Semua Kabupaten/Kota, Semua Kecamatan, Semua Kelurahan	30 Desa	10 Posyante k Yang Aktif	278.490.000
						Posyante k Percontohan yang berhasil dibina			10 posyante k			Posyante k Percontohan yang berhasil dibina			10 posyante k	
2	1 3	5	1.0 1	7	Fasilitasi Bulan Bhakti Gotong Royong Masyarakat	Jumlah Kabupaten/Kota yang Penyelenggaraan BBGRM nya berhasil difasilitasi	Semua Kabupaten/Kota, Semua Kecamatan, Semua Kelurahan Kab. Berau, Semua Kecamatan, Semua Kelurahan	30 Desa	10 Kab/Kota	53.200.000	Fasilitasi Bulan Bhakti Gotong Royong Masyarakat	Jumlah Kabupaten/Kota yang Penyelenggaraan BBGRM nya berhasil difasilitasi	Semua Kabupaten/Kota, Semua Kecamatan, Semua Kelurahan Kab. Berau, Semua Kecamatan, Semua Kelurahan	30 Desa	10 Kab/Kota	31.251.958



							Kab. Kutai Kartanegara, Semua Kecamatan, Semua Kelurahan								Kab. Kutai Kartanegara, Semua Kecamatan, Semua Kelurahan					
							Kab. Kutai Barat, Semua Kecamatan, Semua Kelurahan								Kab. Kutai Barat, Semua Kecamatan, Semua Kelurahan					
							Kab. Kutai Timur, Semua Kecamatan, Semua Kelurahan								Kab. Kutai Timur, Semua Kecamatan, Semua Kelurahan					
							Kab. Paser, Semua Kecamatan, Semua Kelurahan								Kab. Paser, Semua Kecamatan, Semua Kelurahan					
							Kota Balikpapan, Semua Kecamatan, Semua Kelurahan								Kota Balikpapan, Semua Kecamatan, Semua Kelurahan					
							Kota Bontang, Semua Kecamatan, Semua Kelurahan								Kota Bontang, Semua Kecamatan, Semua Kelurahan					
							Kota Samarinda, Semua Kecamatan, Semua Kelurahan								Kota Samarinda, Semua Kecamatan, Semua Kelurahan					

Rancangan Akhir Perubahan Renja

Dinas Pemberdayaan masyarakat dan Pemerintahan Desa Provinsi Kalimantan Timur Tahun 2021



							Kab. Penajam Paser Utara, Semua Kecamatan, Semua Kelurahan								Kab. Penajam Paser Utara, Semua Kecamatan, Semua Kelurahan				
							Kab. Mahakam Ulu, Semua Kecamatan, Semua Kelurahan								Kab. Mahakam Ulu, Semua Kecamatan, Semua Kelurahan				
2	1 3	5	1.0 1	9	Fasilitasi Tim Penggerak PKK dalam Penyelenggaraan Gerakan Pemberdayaan Masyarakat dan Kesejahteraan Keluarga	Jumlah Kabupaten/Kota yang TP.PKK nya berhasil dibina dalam rangka Penyelenggaraan Gerakan PKK	Semua Kabupaten/Ko ta, Semua Kecamatan, Semua Kelurahan	30 Desa	10 Kab/Kota	1.793.906.00 0	Fasilitasi Tim Penggerak PKK dalam Penyelenggaraan Gerakan Pemberdayaan Masyarakat dan Kesejahteraan Keluarga	Jumlah Kabupaten/Kota yang TP.PKK nya berhasil dibina dalam rangka Penyelenggaraan Gerakan PKK	Semua Kabupaten/Ko ta, Semua Kecamatan, Semua Kelurahan	30 Desa	10 Kab/Kota	1.361.637.00 5			
							Kab. Berau, Semua Kecamatan, Semua Kelurahan						Kab. Berau, Semua Kecamatan, Semua Kelurahan						
							Kab. Kutai Kartanegara, Semua Kecamatan, Semua Kelurahan						Kab. Kutai Kartanegara, Semua Kecamatan, Semua Kelurahan						
							Kab. Kutai Barat, Semua Kecamatan, Semua Kelurahan						Kab. Kutai Barat, Semua Kecamatan, Semua Kelurahan						
							Kab. Kutai Timur, Semua Kecamatan, Semua Kelurahan						Kab. Kutai Timur, Semua Kecamatan, Semua Kelurahan						



							Kab. Paser, Semua Kecamatan, Semua Kelurahan							Kab. Paser, Semua Kecamatan, Semua Kelurahan					
							Kota Balikpapan, Semua Kecamatan, Semua Kelurahan							Kota Balikpapan, Semua Kecamatan, Semua Kelurahan					
							Kota Bontang, Semua Kecamatan, Semua Kelurahan							Kota Bontang, Semua Kecamatan, Semua Kelurahan					
							Kota Samarinda, Semua Kecamatan, Semua Kelurahan							Kota Samarinda, Semua Kecamatan, Semua Kelurahan					
							Kab. Penajam Paser Utara, Semua Kecamatan, Semua Kelurahan							Kab. Penajam Paser Utara, Semua Kecamatan, Semua Kelurahan					
							Kab. Mahakam Ulu, Semua Kecamatan, Semua Kelurahan							Kab. Mahakam Ulu, Semua Kecamatan, Semua Kelurahan					

## 2.5 Penelaahan Usulan Program Kegiatan

Program dan kegiatan yang dirumuskan dalam Rencana Kerja Dinas Pemberdayaan Masyarakat dan Pemerintahan Desa Provinsi Kalimantan Timur tahun 2021, merupakan hasil analisis sesuai kebutuhan. Rumusan berdasarkan hasil Pembinaan, Monitoring, dan Evaluasi pelaksanaan Program tahun berjalan maupun tahun-tahun sebelumnya.

Program dan Kegiatan merupakan analisis dan penelaahan Usulan pemangku kepentingan maupun Dinas Pemberdayaan Masyarakat dan Pemerintahan Desa/Kampung dan Kelurahan Kabupaten/Kota yang langsung ditujukan ke Provinsi maupun hasil pengumpulan informasi dan pengamatan pelaksanaan hasil pelaksanaan Musrenbang Kabupaten/Kota dan Rapat Koordinasi Bidang Pemberdayaan Masyarakat dan Pemerintahan Desa/Kampung dan Kelurahan se- Kalimantan Timur.

Program dan kegiatan yang telah dirumuskan merupakan penjabaran pelaksanaan kebijakan program dan kegiatan pada satu anggaran berjalan sesuai dengan kewenangan, tugas pokok, fungsi dan tanggung jawab di Bidang Pemberdayaan Masyarakat dan Pemerintahan Desa.

Usulan Program, Kegiatan dan Sub Kegiatan dari Para Pemangku Kepentingan Tahun 2021 disajikan pada **Tabel** sebagai berikut :





**Tabel.2.5**  
**Usulan Program dan Kegiatan dari Para Pemangku Kepentingan Tahun 2021**  
**Provinsi Kalimantan Timur**

**PD: Dinas Pemberdayaan masyarakat dan  
Pemerintahan Desa Provinsi Kalimantan Timur**

Kode Rek.					Program/ Kegiatan/ Sub Kegiatan	Keluaran Sub Kegiatan	Lokasi Output Kegiatan	Target Capaian Kinerja		Pagu Rancangan Perubahan Renja (Rp.)	Pagu Rancangan Akhir Perubahan Renja (Rp.)
								Program	Keluaran Sub Kegiatan		
2					URUSAN PEMERINTAHAN WAJIB YANG TIDAK BERKAITAN DENGAN PELAYANAN DASAR						
2	13				URUSAN PEMERINTAHAN BIDANG PEMBERDAYAAN MASYARAKAT DAN DESA					19.441.636.000	17.698.598.000
2	13	1			PROGRAM PENUNJANG URUSAN PEMERINTAHAN DAERAH PROVINSI					14.146.220.500	13.640.518.270
2	13	1	1.01		Perencanaan, Penganggaran, dan Evaluasi Kinerja Perangkat Daerah					685.300.000	536.508.000
2	13	1	1.01	1	Penyusunan Dokumen Perencanaan Perangkat Daerah	Jumlah Dokumen Perencanaan	Kota Samarinda, Semua Kecamatan, Semua Kelurahan	100%	5 Dokumen	276.000.000	213.000.000
2	13	1	1.01	2	Koordinasi dan Penyusunan Dokumen RKA-SKPD	Jumlah Dokumen RKA	Kota Samarinda, Semua Kecamatan, Semua Kelurahan	100%	1 Dokumen	16.000.000	12.811.900
2	13	1	1.01	3	Koordinasi dan Penyusunan Dokumen Perubahan RKA-SKPD	Jumlah Dokumen RKA Perubahan	Kota Samarinda, Semua Kecamatan, Semua Kelurahan	100%	1 Dokumen	16.000.000	9.400.000
2	13	1	1.01	4	Koordinasi dan Penyusunan DPA-SKPD	Jumlah Dokumen DPA-SKPD	Kota Samarinda, Semua Kecamatan, Semua Kelurahan	100%	1 Dokumen	16.000.000	8.466.100
2	13	1	1.01	5	Koordinasi dan Penyusunan Perubahan DPA-SKPD	Jumlah Dokumen Perubahan DPA-SKPD	Kota Samarinda, Semua Kecamatan, Semua Kelurahan	100%	1 Dokumen	16.000.000	10.530.000
2	13	1	1.01	6	Koordinasi dan Penyusunan Laporan Capaian Kinerja dan Ikhtisar Realisasi Kinerja SKPD	Jumlah Dokumen Laporan Capaian Kinerja dan Ikhtisar	Kota Samarinda, Semua Kecamatan, Semua Kelurahan	100%	16 Dokumen	36.300.000	36.300.000
2	13	1	1.01	7	Evaluasi Kinerja Perangkat Daerah	Jumlah Dokumen Evaluasi Kinerja Perangkat Daerah	Kota Samarinda, Semua Kecamatan, Semua Kelurahan	100%	2 Dokumen	309.000.000	246.000.000
2	13	1	1.02		Administrasi Keuangan Perangkat Daerah					9.409.518.000	9.363.858.000



2	13	1	1.02	1	Penyediaan Gaji dan Tunjangan ASN	Jumlah Gaji ASN	Semua Kabupaten/Kota, Semua Kecamatan, Semua Kelurahan	100%	1 Tahun	8.885.298.000	8.885.298.000
2	13	1	1.02	2	Penyediaan Administrasi Pelaksanaan Tugas ASN	Jumlah Pelaksana Tugas ASN	Semua Kabupaten/Kota, Semua Kecamatan, Semua Kelurahan	100%	12 Bulan	349.680.000	349.680.000
2	13	1	1.02	3	Pelaksanaan Penatausahaan dan Pengujian/Verifikasi Keuangan SKPD	Jumlah Dokumen Verifikasi	Kota Samarinda, Semua Kecamatan, Semua Kelurahan	100%	800 Dokumen	34.000.000	33.500.000
2	13	1	1.02	4	Koordinasi dan Pelaksanaan Akuntansi SKPD	Jumlah Laporan Akuntansi	Semua Kabupaten/Kota, Semua Kecamatan, Semua Kelurahan Kab. Berau, Semua Kecamatan, Semua Kelurahan Kab. Kutai Kartanegara, Semua Kecamatan, Semua Kelurahan Kota Samarinda, Semua Kecamatan, Semua Kelurahan	100%	12 laporan	58.140.000	32.980.000
2	13	1	1.02	5	Koordinasi dan Penyusunan Laporan Keuangan Akhir Tahun SKPD	Jumlah Laporan Akhir Tahun	Semua Kabupaten/Kota, Semua Kecamatan, Semua Kelurahan	100%	1 Laporan	57.400.000	39.400.000
2	13	1	1.02	6	Pengelolaan dan Penyiapan Bahan Tanggapan Pemeriksaan	Jumlah Laporan Hasil Pemeriksaan	Kota Samarinda, Semua Kecamatan, Semua Kelurahan	100%	1 Laporan	10.000.000	10.000.000
2	13	1	1.02	7	Koordinasi dan Penyusunan Laporan Keuangan Bulanan/Triwulanan/Semesteran SKPD	Jumlah laporan Bulanan/Triwulan, dan Semesteran	Semua Kabupaten/Kota, Semua Kecamatan, Semua Kelurahan	100%	18 Laporan	10.000.000	10.000.000
2	13	1	1.02	8	Penyusunan Pelaporan dan Analisis Prognosis Realisasi Anggaran	Jumlah Laporan Analisis Prognosis Realisasi Anggaran	Kota Samarinda, Semua Kecamatan, Semua Kelurahan	100%	4 Laporan	5.000.000	3.000.000
<b>2</b>	<b>13</b>	<b>1</b>	<b>1.05</b>		<b>Administrasi Kepegawaian Perangkat Daerah</b>					<b>84.000.000</b>	<b>40.500.000</b>
2	13	1	1.05	2	Pengadaan Pakaian Dinas Beserta Atribut Kelengkapannya	jumlah penyediaan dinas berseta atribut kelengkapannya	Kota Samarinda, Semua Kecamatan, Semua Kelurahan	100%	1 Laporan	84.000.000	40.500.000
<b>2</b>	<b>13</b>	<b>1</b>	<b>1.06</b>		<b>Administrasi Umum Perangkat Daerah</b>					<b>1.255.883.608</b>	<b>1.230.481.108</b>

Rancangan Akhir Perubahan Renja Dinas Pemberdayaan masyarakat dan Pemerintahan Desa Prov. Kaltim Tahun 2021



2	13	1	1.06	1	Penyediaan Komponen Instalasi Listrik/Penerangan Bangunan Kantor	Jumlah Penyediaan Komponen Instalasi Listrik/Penerangan Bangunan	Kota Samarinda, Semua Kecamatan, Semua Kelurahan	100%	10 Jenis	4.021.608	4.021.608
2	13	1	1.06	2	Penyediaan Peralatan dan Perlengkapan Kantor	Jumlah Penyediaan Peralatan dan Perlengkapan Kantor	Kota Samarinda, Semua Kecamatan, Semua Kelurahan	100%	8 Jenis	372.862.000	372.862.000
2	13	1	1.06	3	Penyediaan Peralatan Rumah Tangga	Jumlah Penyediaan Peralatan Rumah Tangga	Kota Samarinda, Semua Kecamatan, Semua Kelurahan	100%	1 Jenis	6.000.000	6.000.000
2	13	1	1.06	4	Penyediaan Bahan Logistik Kantor	Jumlah Penyediaan Bahan Logistik Kantor	Kota Samarinda, Semua Kecamatan, Semua Kelurahan	100%	7 Jenis	218.440.000	210.440.000
2	13	1	1.06	5	Penyediaan Barang Cetak dan Penggandaan	Jumlah Penyediaan Barang Cetak dan Penggandaan	Kota Samarinda, Semua Kecamatan, Semua Kelurahan	100%	4 Jenis	28.000.000	13.157.500
2	13	1	1.06	9	Penyelenggaraan Rapat Koordinasi dan Konsultasi SKPD	Jumlah Penyelenggaraan Rapat Koordinasi dan Konsultasi SKPD	Kota Samarinda, Semua Kecamatan, Semua Kelurahan	100%	1 Laporan	626.560.000	624.000.000
<b>2</b>	<b>13</b>	<b>1</b>	<b>1.07</b>		<b>Pengadaan Barang Milik Daerah Penunjang Urusan Pemerintah Daerah</b>					<b>240.020.000</b>	<b>20.000.000</b>
2	13	1	1.07	2	Pengadaan Kendaraan Dinas Operasional atau Lapangan	Jumlah Pengadaan Kendaraan Dinas Operasional atau Lapangan	Kota Samarinda, Semua Kecamatan, Semua Kelurahan	100%	1 Unit	220.020.000	-
2	13	1	1.07	5	Pengadaan Mebel	Jumlah Pengadaan Mebel	Kota Samarinda, Semua Kecamatan, Semua Kelurahan	100%	1 Jenis	20.000.000	20.000.000
<b>2</b>	<b>13</b>	<b>1</b>	<b>1.08</b>		<b>Penyediaan Jasa Penunjang Urusan Pemerintahan Daerah</b>					<b>2.158.354.792</b>	<b>2.137.557.062</b>
2	13	1	1.08	1	Penyediaan Jasa Surat Menyurat	Jumlah Penyediaan Jasa Surat Menyurat	Kota Samarinda, Semua Kecamatan, Semua Kelurahan	100%	1 Laporan	5.000.000	2.825.000
2	13	1	1.08	2	Penyediaan Jasa Komunikasi, Sumber Daya Air dan Listrik	Jumlah Penyediaan Jasa Komunikasi, Sumber Daya Air dan Listrik	Kota Samarinda, Semua Kecamatan, Semua Kelurahan	100%	800 M3	353.120.000	351.120.000
						Jumlah Penyediaan Jasa Komunikasi, Sumber Daya Air dan Listrik			1000 Kwh		



						Jumlah Penyediaan Jasa Komunikasi, Sumber Daya Air dan Listrik			1996 Mbps		
2	13	1	1.08	3	Penyediaan Jasa Peralatan dan Perlengkapan Kantor	Jumlah Penyediaan Jasa Peralatan dan Perlengkapan Kantor		100%	10 Jenis	301.457.960	282.835.230
2	13	1	1.08	4	Penyediaan Jasa Pelayanan Umum Kantor	Jumlah Penyediaan Jasa Pelayanan Umum Kantor	Kota Samarinda, Semua Kecamatan, Semua Kelurahan	100%	1 Tahun	1.498.776.832	1.498.776.832
<b>2</b>	<b>13</b>	<b>1</b>	<b>1.09</b>		<b>Pemeliharaan Barang Milik Daerah Penunjang Urusan Pemerintahan Daerah</b>					<b>313.144.100</b>	<b>311.614.100</b>
2	13	1	1.09	1	Penyediaan Jasa Pemeliharaan, Biaya Pemeliharaan dan Pajak Kendaraan Perorangan Dinas atau Kendaraan Dinas Jabatan	Jumlah Penyediaan Jasa Pemeliharaan, Biaya Pemeliharaan dan Pajak Kendaraan Perorangan Dinas atau Kendaraan Dinas Jabatan	Kota Samarinda, Semua Kecamatan, Semua Kelurahan	100%	16 Unit	100.000.000	98.470.000
2	13	1	1.09	2	Penyediaan Jasa Pemeliharaan, Biaya Pemeliharaan, Pajak dan Perizinan Kendaraan Dinas Operasional atau Lapangan	Jumlah Penyediaan Jasa Pemeliharaan, Biaya Pemeliharaan, Pajak dan Perizinan Kendaraan Dinas Operasional atau Lapangan	Kota Samarinda, Semua Kecamatan, Semua Kelurahan	100%	16 Unit	14.220.100	14.220.100
2	13	1	1.09	9	Pemeliharaan/Rehabilitasi Gedung Kantor dan Bangunan Lainnya	Jumlah Pemeliharaan/Rehabilitasi Gedung Kantor dan Bangunan Lainnya	Kota Samarinda, Semua Kecamatan, Semua Kelurahan	100%	1 Gedung	198.924.000	198.924.000
<b>2</b>	<b>13</b>	<b>2</b>			<b>PROGRAM PENATAAN DESA</b>					<b>83.700.000</b>	<b>59.544.000</b>
<b>2</b>	<b>13</b>	<b>2</b>	<b>1.01</b>		<b>Penatausahaan Penetapan Susunan Kelembagaan, Pengisian Jabatan, dan Masa Jabatan Kepala Desa dan Desa Adat</b>					<b>83.700.000</b>	<b>59.544.000</b>
2	13	2	1.01	3	Fasilitasi Kabupaten/Kota dan Desa dalam rangka Penataan Desa	Jumlah Laporan Fasilitasi Kabupaten/Kota dan Desa dalam rangka Penataan Desa	Semua Kabupaten/Kota, Semua Kecamatan, Semua Kelurahan Kab. Berau, Semua Kecamatan, Semua Kelurahan Kab. Kutai Kartanegara, Semua Kecamatan, Semua Kelurahan	30 Kab	1 Laporan	83.700.000	59.544.000



							Kab. Kutai Barat, Semua Kecamatan, Semua Kelurahan				
2	13	3			<b>PROGRAM PENINGKATAN KERJASAMA DESA</b>					<b>758.600.000</b>	539.707.150
2	13	3	1.01		<b>Fasilitasi Kerja Sama antar desa yang Menjadi Kewenangan Provinsi</b>					<b>758.600.000</b>	539.707.150
2	13	3	1.01	1	Fasilitasi Kerja Sama antar Desa Lintas Kabupaten/Kota	Jumlah Badan Kerjasama Antar Desa yang dibina	Kab. Berau, Semua Kecamatan, Semua Kelurahan	30 Desa	7 BKAD	614.594.000	412.164.550
						Jumlah Data dan Informasi PPMD yang tersedia	Kab. Kutai Kartanegara, Semua Kecamatan, Semua Kelurahan		1 Laporan		
						Jumlah Desa yang di dampingi	Kab. Kutai Barat, Semua Kecamatan, Semua Kelurahan		30 Desa		
							Kab. Kutai Timur, Semua Kecamatan, Semua Kelurahan				
							Kab. Paser, Semua Kecamatan, Semua Kelurahan				
							Kota Balikpapan, Semua Kecamatan, Semua Kelurahan				
							Kota Bontang, Semua Kecamatan, Semua Kelurahan				
							Kota Samarinda, Semua Kecamatan, Semua Kelurahan				
							Kab. Penajam Paser Utara, Semua Kecamatan, Semua Kelurahan				
							Kab. Mahakam Ulu, Semua Kecamatan, Semua Kelurahan				
2	13	3	1.01	2	Fasilitasi Kerja Sama Desa dengan Pihak Ketiga	Kerjasama Desa dengan Pihak Ketiga	Kab. Berau, Semua Kecamatan, Semua Kelurahan	30 Desa	3 Kerjasama	50.000.000	38.457.850
							Kab. Kutai Kartanegara, Semua Kecamatan, Semua Kelurahan				



							Kab. Kutai Barat, Semua Kecamatan, Semua Kelurahan				
							Kab. Kutai Timur, Semua Kecamatan, Semua Kelurahan				
							Kab. Paser, Semua Kecamatan, Semua Kelurahan				
							Kab. Penajam Paser Utara, Semua Kecamatan, Semua Kelurahan				
							Kab. Mahakam Ulu, Semua Kecamatan, Semua Kelurahan				
2	13	3	1.01	3	Fasilitasi Pembangunan Kawasan Perdesaan	Jumlah Pembangunan Kawasan Perdesaan yang dibina	Kab. Berau, Semua Kecamatan, Semua Kelurahan	30 Desa	3 Kawasan	94.006.000	89.084.750
						Laporan Pengembangan Pembangunan Kawasan Perdesaan	Kab. Kutai Kartanegara, Semua Kecamatan, Semua Kelurahan		1 Laporan		
							Kab. Kutai Barat, Semua Kecamatan, Semua Kelurahan				
							Kab. Kutai Timur, Semua Kecamatan, Semua Kelurahan				
							Kab. Paser, Semua Kecamatan, Semua Kelurahan				
							Kab. Penajam Paser Utara, Semua Kecamatan, Semua Kelurahan				
							Kab. Mahakam Ulu, Semua Kecamatan, Semua Kelurahan				
2	13	4			PROGRAM ADMINISTRASI PEMERINTAHAN DESA					1.590.189.500	1.154.950.575
2	13	4	1.01		Pembinaan dan Pengawasan Penyelenggaraan Pemerintahan Desa					1.590.189.500	1.154.950.575



2	13	4	1.01	1	Fasilitasi Penyusunan Peraturan Daerah Kabupaten/Kota dan Peraturan Bupati/wali kota yang Mengatur Desa	Jumlah Laporan Peraturan Daerah Kabupaten/Kota dan Jumlah Laporan bu[ati/Walikota	Semua Kabupaten/Kota, Semua Kecamatan, Semua Kelurahan	30 Desa	1 Laporan	21.700.000	15.804.000
2	13	4	1.01	2	Pembinaan Manajemen Pemerintahan Desa	Jumlah laporan Pembinaan Manajemen Pemerintahan Desa	Semua Kabupaten/Kota, Semua Kecamatan, Semua Kelurahan	30 Desa	1 Laporan	9.500.000	9.500.000
2	13	4	1.01	4	Fasilitasi Penyusunan, Perencanaan, Pelaksanaan dan Pengawasan Pembangunan Desa	Jumlah Desa/Kampung Iklim	Semua Kabupaten/Kota, Semua Kecamatan, Semua Kelurahan	30 Desa	35 Kampung	389.800.000	178.979.363
2	13	4	1.01	5	Fasilitasi Pengelolaan Keuangan Desa	Tersedia Data Penggunaan SISKEUDES	Semua Kabupaten/Kota, Semua Kecamatan, Semua Kelurahan	30 Desa	1 Laporan	152.075.000	78.979.363
2	13	4	1.01	6	Fasilitasi Pengelolaan Aset Desa	Tersedia Data Penggunaan Aset Desa	Semua Kabupaten/Kota, Semua Kecamatan, Semua Kelurahan	30 Desa	1 Laporan	49.425.000	28.429.000
2	13	4	1.01	7	Fasilitasi Pemilihan, Pengangkatan dan Pemberhentian Kepala Desa	Jumlah Laporan Pemilihan, Pengangkatan, dan Pemberhentian Kepala Desa	Semua Kabupaten/Kota, Semua Kecamatan, Semua Kelurahan	30 Desa	1 Laporan	9.500.000	9.032.000
2	13	4	1.01	8	Fasilitasi Evaluasi Perkembangan Desa serta Lomba Desa dan Kelurahan		Semua Kabupaten/Kota, Semua Kecamatan, Semua Kelurahan	30 Desa		127.350.000	99.322.000
2	13	4	1.01	10	Pembinaan Aparatur Pemerintah Desa	jumlah Aparatur Desa yang telah dilatih	Semua Kabupaten/Kota, Semua Kecamatan, Semua Kelurahan	30 Desa	30 orang	180.375.000	169.745.000
2	13	4	1.01	11	Pembinaan Peningkatan Kapasitas Anggota BPD	jumlah Anggota BPD yang telah dilatih	Semua Kabupaten/Kota, Semua Kecamatan, Semua Kelurahan	30 Desa	30 orang	160.825.000	159.440.000
2	13	4	1.01	15	Pembinaan dan Pengawasan Penetapan Pengaturan BUM Desa Kabupaten/Kota dan Lembaga Kerjasama antar Desa	Jumlah BUMDesa yang Aktif	Semua Kabupaten/Kota, Semua Kecamatan, Semua Kelurahan	30 Desa	35 Bumdes	428.489.500	386.121.212
2	13	4	1.01	16	Fasilitasi Penetapan dan Penegasan Batas Desa	Jumlah Laporan Penetapan dan Penegasan Batas Desa	Semua Kabupaten/Kota, Semua Kecamatan, Semua Kelurahan	30 Desa	1 Laporan	4.950.000	1.000.000



2	13	4	1.01	19	Fasilitasi Peran BPD dalam Penyelenggaraan Pemerintahan Desa	Laporan Fasilitasi Peran BPD dalam Penyelenggaraan Pemerintahan Desa	Semua Kabupaten/Kota, Semua Kecamatan, Semua Kelurahan	30 Desa	1 Laporan	18.000.000	17.010.000
2	13	4	1.01	21	Fasilitasi Pekan Inovasi Perkembangan Desa	Jumlah Desa/Kampung dan Kelurahan yang mengikuti Inovasi perkembangan Desa		30 Desa	1 Desa dan Kelurahan	38.200.000	1.583.000
2	13	5			<b>PROGRAM PEMBERDAYAAN LEMBAGA KEMASYARAKATAN, LEMBAGA ADAT DAN MASYARAKAT HUKUM ADAT</b>					<b>2.862.926.000</b>	<b>2.303.878.005</b>
2	13	5	1.01		<b>Pemberdayaan Lembaga kemasyarakatan yang Bergerak di Bidang Pemberdayaan Desa dan Lembaga Adat Tingkat Daerah Provinsi serta Pemberdayaan Masyarakat Hukum Adat yang Masyarakat Pelakunya Hukum Adat yang Sama Berada di Lintas Daerah Kabupaten/Kota</b>					<b>2.862.926.000</b>	<b>2.303.878.005</b>
2	13	5	1.01	1	Identifikasi dan Inventarisasi Masyarakat Hukum Adat	Jumlah Kabupaten yang Masyarakat Hukum Adat Desanya berhasil diidentifikasi dan dibina	Semua Kabupaten/Kota, Semua Kecamatan, Semua Kelurahan Kab. Berau, Semua Kecamatan, Semua Kelurahan Kab. Kutai Kartanegara, Semua Kecamatan, Semua Kelurahan Kab. Kutai Barat, Semua Kecamatan, Semua Kelurahan Kab. Kutai Timur, Semua Kecamatan, Semua Kelurahan Kab. Paser, Semua Kecamatan, Semua Kelurahan Kab. Penajam Paser Utara, Semua Kecamatan, Semua Kelurahan Kab. Mahakam Ulu, Semua Kecamatan, Semua Kelurahan	30 Desa	7 Kabupaten	183.100.000	111.512.774
2	13	5	1.01	2	Fasilitasi Penataan, Pemberdayaan dan Pendayagunaan Kelembagaan Lembaga Kemasyarakatan Desa/Kelurahan (RT, RW, PKK, Posyandu, LPM, dan Karang Taruna),	Jumlah Desa yang PKK, Posyandu, dan LPM berhasil dibina	Semua Kabupaten/Kota, Semua Kecamatan, Semua Kelurahan Kab. Berau, Semua Kecamatan, Semua	30 Desa	30 Desa	183.680.000	173.651.268





					Lembaga Adat Desa/Kelurahan dan Masyarakat Hukum Adat		Kelurahan Kab. Kutai Kartanegara, Semua Kecamatan, Semua Kelurahan Kab. Kutai Barat, Semua Kecamatan, Semua Kelurahan Kab. Kutai Timur, Semua Kecamatan, Semua Kelurahan Kab. Paser, Semua Kecamatan, Semua Kelurahan Kota Balikpapan, Semua Kecamatan, Semua Kelurahan Kota Bontang, Semua Kecamatan, Semua Kelurahan Kota Samarinda, Semua Kecamatan, Semua Kelurahan Kab. Penajam Paser Utara, Semua Kecamatan, Semua Kelurahan Kab. Mahakam Ulu, Semua Kecamatan, Semua Kelurahan				
2	13	5	1.01	3	Peningkatan Kapasitas Kelembagaan Lembaga Kemasyarakatan Desa/Kelurahan (RT, RW, PKK, Posyandu, LPM, dan Karang Taruna), Lembaga Adat Desa/Kelurahan dan Masyarakat Hukum Adat	Jumlah LPM, KPM, Karang Taruna dan Pokmas yang berhasil dilatih	Semua Kabupaten/Kota, Semua Kecamatan, Semua Kelurahan Kab. Berau, Semua Kecamatan, Semua Kelurahan Kab. Kutai Kartanegara, Semua Kecamatan, Semua Kelurahan Kab. Kutai Barat, Semua Kecamatan, Semua Kelurahan Kab. Kutai Timur, Semua Kecamatan, Semua Kelurahan	30 Desa	150 Orang	216.340.000	215.630.000



							Kelurahan				
							Kab. Paser, Semua Kecamatan, Semua Kelurahan				
							Kota Balikpapan, Semua Kecamatan, Semua Kelurahan				
							Kota Bontang, Semua Kecamatan, Semua Kelurahan				
							Kota Samarinda, Semua Kecamatan, Semua Kelurahan				
							Kab. Penajam Paser Utara, Semua Kecamatan, Semua Kelurahan				
2	13	5	1.01	4	Fasilitasi Penyediaan Sarana dan Prasarana Kelembagaan Lembaga Kemasyarakatan Desa/Kelurahan (RT, RW, PKK, Posyandu, LPM, dan Karang Taruna), Lembaga Adat Desa/Kelurahan dan Masyarakat Hukum Adat	Jumlah Kelompok masyarakat (POKMAS) yang dibina	Semua Kabupaten/Kota, Semua Kecamatan, Semua Kelurahan	30 Desa	10 pokmas	180.800.000	131.705.000
2	13	5	1.01	6	Fasilitasi Pemerintah Desa dalam Pemanfaatan Teknologi Tepat Guna	Jumlah Posyantek Yang Aktif	Semua Kabupaten/Kota, Semua Kecamatan, Semua Kelurahan	30 Desa	10 Posyantek Yang Aktif	327.260.000	278.490.000
						Posyantek Percontohan yang berhasil dibina			10 posyantek		
2	13	5	1.01	7	Fasilitasi Bulan Bhakti Gotong Royong Masyarakat	Jumlah Kabupaten/Kota yang Penyelenggaraan BBGRM nya berhasil difasilitasi	Semua Kabupaten/Kota, Semua Kecamatan, Semua Kelurahan Kab. Berau, Semua Kecamatan, Semua Kelurahan Kab. Kutai Kartanegara, Semua Kecamatan, Semua Kelurahan Kab. Kutai Barat, Semua Kecamatan, Semua Kelurahan	30 Desa	10 Kab/Kota	49.840.000	31.251.958



							Kab. Kutai Timur, Semua Kecamatan, Semua Kelurahan				
							Kab. Paser, Semua Kecamatan, Semua Kelurahan				
							Kota Balikpapan, Semua Kecamatan, Semua Kelurahan				
							Kota Bontang, Semua Kecamatan, Semua Kelurahan				
							Kota Samarinda, Semua Kecamatan, Semua Kelurahan				
							Kab. Penajam Paser Utara, Semua Kecamatan, Semua Kelurahan				
							Kab. Mahakam Ulu, Semua Kecamatan, Semua Kelurahan				
2	13	5	1.01	9	Fasilitasi Tim Penggerak PKK dalam Penyelenggaraan Gerakan Pemberdayaan Masyarakat dan Kesejahteraan Keluarga	Jumlah Kabupaten/Kota yang TP.PKK nya berhasil dibina dalam rangka Penyelenggaraan Gerakan PKK	Semua Kabupaten/Kota, Semua Kecamatan, Semua Kelurahan	30 Desa	10 Kab/Kota	1.721.906.000	1.361.637.005
							Kab. Berau, Semua Kecamatan, Semua Kelurahan				
							Kab. Kutai Kartanegara, Semua Kecamatan, Semua Kelurahan				
							Kab. Kutai Barat, Semua Kecamatan, Semua Kelurahan				
							Kab. Kutai Timur, Semua Kecamatan, Semua Kelurahan				
							Kab. Paser, Semua Kecamatan, Semua Kelurahan				
							Kota Balikpapan, Semua Kecamatan, Semua Kelurahan				



							Kota Bontang, Semua Kecamatan, Semua Kelurahan					
							Kota Samarinda, Semua Kecamatan, Semua Kelurahan					
							Kab. Penajam Paser Utara, Semua Kecamatan, Semua Kelurahan					
							Kab. Mahakam Ulu, Semua Kecamatan, Semua Kelurahan					

## **BAB III**

### **TUJUAN, SASARAN, PROGRAM DAN KEGIATAN**

#### **3.1 Telaahan Terhadap Kebijakan Nasional**

Rencana Kerja Perangkat Daerah merupakan Rencana Kerja Daerah yang dituangkan dalam Rencana Kerja Pemerintah Daerah (RKPD) yang tersinkronisasi dan terharmonisasi dengan Renjara Kerja Pemerintah mendukung pencapaian target pembangunan nasional sesuai dengan kewenangan daerah dan perangkat daerah terkait.

Sejalan dengan hal tersebut, sebagaimana tugas dan fungsi Dinas Pemberdayaan Masyarakat dan Pemerintahan Desa Provinsi Kalimantan Timur yang menyelenggarakan urusan pemerintahan di bidang Pemberdayaan Masyarakat dan Desa, memiliki arah kebijakan sejalan dengan arah kebijakan dan prioritas pembangunan nasional melalui Kementerian Desa, Pembangunan Daerah Tertinggal dan Transmigrasi dan Kementerian Dalam Negeri.

Kementerian Desa, Pembangunan Daerah Tertinggal dan Transmigrasi memilih prioritas salah satunya adalah meningkatkan jumlah Desa Berkembang, Maju dan Mandiri di Indonesia sementara Pemerintah Provinsi Kalimantan Timur melalui Dinas Pemberdayaan Masyarakat dan Pemerintahan Desa memprioritaskan pengentasan/penurunan jumlah Desa Tertinggal dan Sangat Tertinggal menjadi Desa Berkembang dan seterusnya menjadi Desa Maju dan Mandiri. Dan disisi lain Dinas Pemberdayaan Masyarakat dan Pemerintahan Desa Provinsi Kalimantan Timur juga melaksanakan Program dan Kegiatan yang sama dalam rangka mendukung pembangunan nasional terkait Peningkatan Kapasitas Pemerintah Desa dan Lembaga Kemasyarakatan Desa, Penataan dan Penyelenggaraan Administrasi Desa serta Pengelolaan Keuangan dan Aset Desa. Dan disepakati bersama dalam Rapat Kordinasi Teknis Perencanaan Pembangunan Nasional (Rakortekrenbangnas).

#### **3.2 Tujuan dan Sasaran Renja Perangkat Daerah**

Tingginya Jumlah desa tertinggal dan sangat tertinggal di Kalimantan Timur berdasarkan Indeks Desa Membangun (IDM) menjadi isu strategis (Indikator Kinerja Utama) dalam penetapan tujuan, sasaran, strategis dan arah kebijakan Dinas Pemberdayaan Masyarakat Provinsi Kalimantan Timur yang dituangkan dalam Rencana Strategis (Renstra) dan ditindaklanjuti dengan Rencana Kerja (Renja) tahunan. Rencana Kerja Tahun 2021 disusun untuk meningkatkan status desa tertinggal dan sangat tertinggal menjadi desa berkembang dan seterusnya (Desa Maju dan Desa Mandiri) secara berjenjang.

**Tujuan** Rancangan Akhir Perubahan Rencana Kerja Perangkat Daerah (Renja-PD) Dinas Pemberdayaan Masyarakat dan Pemerintahan Desa Provinsi Kalimantan Timur adalah sebagai berikut :

- a. Meningkatkan peran serta dan kesadaran masyarakat dalam proses pembangunan;
- b. Meningkatkan kapasitas lembaga ekonomi masyarakat dan tumbuhnya usaha ekonomi masyarakat;
- c. Meningkatkan pemanfaatan sumber daya alam dan pendayagunaan teknologi tepat guna yang berwawasan lingkungan;
- d. Meningkatkan kualitas penyelenggaraan pemerintahan Desa dan Kelurahan;
- e. Meningkatkan Pemerataan dan kualitas Pembangunan Desa dan Kawasan Perdesaan yang berkeadilan;
- f. Meningkatkan koordinasi, integrasi, simplifikasi, dan sinkronisasi pemberdayaan masyarakat dan Pemerintahan Desa dan Kelurahan.

**Sasaran** Rancangan Akhir Perubahan Rencana Kerja Perangkat Daerah (Renja-PD) Dinas Pemberdayaan Masyarakat dan Pemerintahan Desa :

- a. Meningkatnya peran serta masyarakat dalam proses pembangunan.
- b. Meningkatnya lembaga dan usaha ekonomi produktif masyarakat.
- c. Meningkatnya pemanfaatan sumber daya alam dan teknologi tepat guna.
- d. Meningkatnya kualitas penyelenggaraan Pemerintahan Desa dan Kelurahan.
- e. Meningkatkan Pembangunan desa dan Kawasan Perdesaan yang merata, berkualitas dan berkeadilan.
- f. Meningkatnya koordinasi dan sinkronisasi pemberdayaan masyarakat dan pemerintahan desa dan Kelurahan.

### 3.3 Program, Kegiatan dan Sub Kegiatan

Agar tujuan Dinas Pemberdayaan Masyarakat dan Pemerintahan Desa Provinsi Kalimantan Timur tercapai, diperlukan adanya tindakan nyata berupa Program, Kegiatan dan Sub Kegiatan yang mengacu pada RPJMD Provinsi Kalimantan Timur. Untuk tahun 2021 kegiatan yang diusulkan meliputi 5 Program, 13 Kegiatan dan 55 Sub Kegiatan yaitu:

#### **Program :**

1. Program Penunjang Urusan Pemerintahan Daerah Provinsi
2. Program Penataan Desa
3. Program Administrasi Pemerintahan Desa
4. Program Peningkatan Kerjasama Desa
5. Program Pemberdayaan Lembaga Kemasyarakatan, Lembaga Adat dan Masyarakat Hukum Adat

**Kegiatan :**

1. Perencanaan, Penganggaran, dan Evaluasi Kinerja Perangkat Daerah\
2. Administrasi Keuangan Perangkat Daerah
3. Administrasi Kepegawaian Perangkat Daerah
4. Administrasi Umum Perangkat Daerah
5. Pengadaan Barang Milik Daerah Penunjang Urusan Pemerintah Daerah
6. Penyediaan Jasa Penunjang Urusan Pemerintahan Daerah
7. Pemeliharaan Barang Milik Daerah Penunjang Urusan Pemerintahan Daerah
8. Penatausahaan Penetapan Susunan Kelembagaan, Pengisian Jabatan, dan Masa Jabatan Kepala Desa dan Desa Adat
9. Pembinaan dan Pengawasan Penyelenggaraan Pemerintahan Desa
10. Fasilitasi Kerja Sama Antar Desa Yang Menjadi Kewenangan Provinsi
11. Pemberdayaan Lembaga kemasyarakatan yang Bergerak di Bidang Pemberdayaan Desa dan Lembaga Adat Tingkat Daerah Provinsi serta Pemberdayaan Masyarakat Hukum Adat yang Masyarakat Pelakunya Hukum Adat yang Sama Berada di Lintas Daerah
12. Pembinaan dan Pengawasan Penyelenggaraan Pemerintahan Desa
13. Pemberdayaan Lembaga kemasyarakatan yang Bergerak di Bidang Pemberdayaan Desa dan Lembaga Adat Tingkat Daerah Provinsi serta Pemberdayaan Masyarakat Hukum Adat yang Masyarakat Pelakunya Hukum Adat yang Sama Berada di Lintas Daerah

**Sub Kegiatan :**

1. Penyusunan Dokumen Perencanaan Perangkat Daerah
2. Koordinasi dan Penyusunan Dokumen RKA-SKPD
3. Koordinasi dan Penyusunan Dokumen Perubahan RKA-SKPD
4. Koordinasi dan Penyusunan DPA-SKPD
5. Koordinasi dan Penyusunan Perubahan DPA-SKPD
6. Koordinasi dan Penyusunan Laporan Capaian Kinerja dan Ikhtisar Realisasi Kinerja SKPD
7. Evaluasi Kinerja Perangkat Daerah
8. Penyediaan Gaji dan Tunjangan ASN
9. Penyediaan Administrasi Pelaksanaan Tugas ASN
10. Pelaksanaan Penatausahaan dan Pengujian/Verifikasi Keuangan SKPD
11. Koordinasi dan Pelaksanaan Akuntansi SKPD
12. Koordinasi dan Penyusunan Laporan Keuangan Akhir Tahun SKPD
13. Pengelolaan dan Penyiapan Bahan Tanggapan Pemeriksaan
14. Koordinasi dan Penyusunan Laporan Keuangan Bulanan/Triwulan/Semesteran SKPD
15. Penyusunan Pelaporan dan Analisis Prognosis Realisasi Anggaran
16. Pengadaan Pakaian Dinas Beserta Atribut Kelengkapannya

17. Penyediaan Komponen Instalasi Listrik/Penerangan Bangunan Kantor
18. Penyediaan Peralatan dan Perlengkapan Kantor
19. Penyediaan Peralatan Rumah Tangga
20. Penyediaan Bahan Logistik Kantor
21. Penyediaan Barang Cetak dan Penggandaan
22. Penyelenggaraan Rapat Koordinasi dan Konsultasi SKPD
23. Pengadaan Kendaraan Dinas Operasional atau Lapangan
24. Pengadaan Mebel
25. Penyediaan Jasa Surat Menyurat
26. Penyediaan Jasa Komunikasi, Sumber Daya Air dan Listrik
27. Penyediaan Jasa Peralatan dan Perlengkapan Kantor
28. Penyediaan Jasa Pelayanan Umum Kantor
29. Penyediaan Jasa Pemeliharaan, Biaya Pemeliharaan dan Pajak Kendaraan Perorangan
30. Penyediaan Jasa Pemeliharaan, Biaya Pemeliharaan, Pajak dan Perizinan Kendaraan Dinas Operasional atau Lapangan
31. Pemeliharaan/Rehabilitasi Gedung Kantor dan Bangunan Lainnya
32. Fasilitas Kabupaten/Kota dan Desa dalam rangka Penataan Desa
33. Fasilitas Kerja Sama antar Desa Lintas Kabupaten/Kota
34. Fasilitas Kerja Sama Desa dengan Pihak Ketiga
35. Fasilitas Pembangunan Kawasan Perdesaan
36. Fasilitas Penyusunan Peraturan Daerah Kabupaten/Kota dan Peraturan Bupati/wali kota yang Mengatur Desa
37. Pembinaan Manajemen Pemerintahan Desa
38. Fasilitas Penyusunan, Perencanaan, Pelaksanaan dan Pengawasan Pembangunan
39. Fasilitas Pengelolaan Keuangan Desa
40. Fasilitas Pengelolaan Aset Desa
41. Fasilitas Pemilihan, Pengangkatan dan Pemberhentian Kepala Desa
42. Fasilitas Evaluasi Perkembangan Desa serta Lomba Desa dan Kelurahan
43. Pembinaan Aparatur Pemerintah Desa
44. Pembinaan Peningkatan Kapasitas Anggota BPD
45. Pembinaan dan Pengawasan Penetapan Pengaturan BUM Desa Kabupaten/Kota dan Lembaga Kerjasama antar Desa
46. Fasilitas Penetapan dan Penegasan Batas Desa
47. Fasilitas Peran BPD dalam Penyelenggaraan Pemerintahan Desa
48. Fasilitas Pekan Inovasi Perkembangan Desa
49. Identifikasi dan Inventarisasi Masyarakat Hukum Adat
50. Fasilitas Penataan, Pemberdayaan dan Pendayagunaan Kelembagaan Lembaga Kemasyarakatan Desa/Kelurahan (RT, RW, PKK, Posyandu, LPM, dan Karang Taruna), Lembaga Adat Desa/Kelurahan dan Masyarakat Hukum Adat



51. Peningkatan Kapasitas Kelembagaan Lembaga Kemasyarakatan Desa/Kelurahan (RT, RW, PKK, Posyandu, LPM, dan Karang Taruna), Lembaga Adat Desa/Kelurahan dan Masyarakat Hukum Adat
52. Fasilitasi Penyediaan Sarana dan Prasarana Kelembagaan Lembaga Kemasyarakatan Desa/Kelurahan (RT, RW, PKK, Posyandu, LPM, dan Karang Taruna), Lembaga Adat Desa/Kelurahan dan Masyarakat Hukum Adat
53. Fasilitasi Pemerintah Desa dalam Pemanfaatan Teknologi Tepat Guna
54. Fasilitasi Bulan Bhakti Gotong Royong Masyarakat
55. Fasilitasi Tim Penggerak PKK dalam Penyelenggaraan Gerakan Pemberdayaan Masyarakat dan Kesejahteraan Keluarga



Rancangan Akhir  
Perubahan Renja  
Tahun 2021

**TABEL 3.1**  
**RUMUSAN RENCANA PROGRAM DAN KEGIATAN PERANGKAT DAERAH TAHUN 2021**  
**DAN PRAKIRAAN MAJU TAHUN 2023**  
**PROVINSI KALIMANTAN TIMUR**

**NAMA PERANGKAT DAERAH : DPM-Pemdes Prov. Kaltim**

Kode					Urusan/ Bidang Urusan Pemerintahan Daerah Dan Program/ Kegiatan	Indikator Kinerja			Rancangan Akhir Perubahan RenjaTahun 2021					Catatan Penting	Prakiraan Maju Rencana Tahun 2023			
						Capaian Program	Keluaran Sub Kegiatan	Hasil Kegiatan	Lokasi Output Kegiatan	Target Capaian Kinerja			PaguRancangan Akhir Perubahan Renja (Rp.)		Sumber Dana	Target Capaian Kinerja		Kebutuhan Dana/ Pagu Indikatif (Rp.)
										Program	Keluaran Sub Kegiatan	Hasil Kegiatan				Tolok Ukur	Target	
2					URUSAN PEMERINTAHAN WAJIB YANG TIDAK BERKAITAN DENGAN PELAYANAN DASAR													
2	13				URUSAN PEMERINTAHAN BIDANG PEMBERDAYAAN MASYARAKAT DAN DESA								17.698.598.000				21.253.823.000	
2	13	1			PROGRAM PENUNJANG URUSAN PEMERINTAHAN DAERAH PROVINSI								13.640.518.270				14,779,627,500	
2	13	1	1.01		Perencanaan, Penganggaran, dan Evaluasi Kinerja Perangkat Daerah								536.508.000				849,859,000	
2	13	1	1.01	1	Penyusunan Dokumen Perencanaan Perangkat Daerah	Terlaksananya Program Penunjang Urusan Pemerintahan Daerah	Jumlah Dokumen Perencanaan		Kota Samarinda, Semua Kecamatan, Semua Kelurahan	100%	5 Dokumen		213.000.000	PENDAPATAN ASLI DAERAH (PAD)		Terlaksananya Program Penunjang Urusan Pemerintahan Daerah	100%	290,000,000
2	13	1	1.01	2	Koordinasi dan Penyusunan Dokumen RKA-SKPD	Terlaksananya Program Penunjang Urusan Pemerintahan Daerah	Jumlah Dokumen RKA		Kota Samarinda, Semua Kecamatan, Semua Kelurahan	100%	1 Dokumen		12.811.900	PENDAPATAN ASLI DAERAH (PAD)		Terlaksananya Program Penunjang Urusan Pemerintahan Daerah	100%	15,000,000



**Rancangan Akhir  
Perubahan Renja  
Tahun 2021**

2	13	1	1.01	3	Koordinasi dan Penyusunan Dokumen Perubahan RKA-SKPD	Terlaksananya Program Penunjang Urusan Pemerintahan Daerah	Jumlah Dokumen RKA Perubahan		Kota Samarinda, Semua Kecamatan, Semua Kelurahan	100%	1 Dokumen		9.400.000	PENDAPATAN ASLI DAERAH (PAD)		Terlaksananya Program Penunjang Urusan Pemerintahan Daerah	100%	15,000,000
2	13	1	1.01	4	Koordinasi dan Penyusunan DPA-SKPD	Terlaksananya Program Penunjang Urusan Pemerintahan Daerah	Jumlah Dokumen DPA-SKPD		Kota Samarinda, Semua Kecamatan, Semua Kelurahan	100%	1 Dokumen		8.466.100	PENDAPATAN ASLI DAERAH (PAD)		Terlaksananya Program Penunjang Urusan Pemerintahan Daerah	100%	15,000,000
2	13	1	1.01	5	Koordinasi dan Penyusunan Perubahan DPA-SKPD	Terlaksananya Program Penunjang Urusan Pemerintahan Daerah	Jumlah Dokumen Perubahan DPA-SKPD		Kota Samarinda, Semua Kecamatan, Semua Kelurahan	100%	1 Dokumen		10.530.000	PENDAPATAN ASLI DAERAH (PAD)		Terlaksananya Program Penunjang Urusan Pemerintahan Daerah	100%	15,000,000
2	13	1	1.01	6	Koordinasi dan Penyusunan Laporan Capaian Kinerja dan Ikhtisar Realisasi Kinerja SKPD	Terlaksananya Program Penunjang Urusan Pemerintahan Daerah	Jumlah Dokumen Laporan Capaian Kinerja dan Ikhtisar		Kota Samarinda, Semua Kecamatan, Semua Kelurahan	100%	16 Dokumen		36.300.000	PENDAPATAN ASLI DAERAH (PAD)		Terlaksananya Program Penunjang Urusan Pemerintahan Daerah	100%	50,000,000
2	13	1	1.01	7	Evaluasi Kinerja Perangkat Daerah	Terlaksananya Program Penunjang Urusan Pemerintahan Daerah	Jumlah Dokumen Evaluasi Kinerja Perangkat Daerah		Kota Samarinda, Semua Kecamatan, Semua Kelurahan	100%	2 Dokumen		246.000.000	PENDAPATAN ASLI DAERAH (PAD)		Terlaksananya Program Penunjang Urusan Pemerintahan Daerah	100%	449,859,000
<b>2</b>	<b>13</b>	<b>1</b>	<b>1.02</b>		<b>Administrasi Keuangan Perangkat Daerah</b>								<b>9.363.858.000</b>					<b>9,499,978,000</b>
2	13	1	1.02	1	Penyediaan Gaji dan Tunjangan ASN	Terlaksananya Program Penunjang Urusan Pemerintahan Daerah	Jumlah Gaji ASN		Semua Kabupaten/Kota, Semua Kecamatan, Semua Kelurahan	100%	1 Tahun		8.885.298.000	PENDAPATAN ASLI DAERAH (PAD)		Terlaksananya Program Penunjang Urusan Pemerintahan Daerah	100%	8,885,298,000



**Rancangan Akhir  
Perubahan Renja  
Tahun 2021**

2	13	1	1.02	2	Penyediaan Administrasi Pelaksanaan Tugas ASN	Terlaksananya Program Penunjang Urusan Pemerintahan Daerah	Jumlah Pelaksana Tugas ASN		Semua Kabupaten/Kota, Semua Kecamatan, Semua Kelurahan	100%	12 Bulan		349,680,000	PENDAPATAN ASLI DAERAH (PAD)		Terlaksananya Program Penunjang Urusan Pemerintahan Daerah	100%	349,680,000
2	13	1	1.02	3	Pelaksanaan Penatausahaan dan Pengujian/Verifikasi Keuangan SKPD	Terlaksananya Program Penunjang Urusan Pemerintahan Daerah	Jumlah Dokumen Verifikasi		Kota Samarinda, Semua Kecamatan, Semua Kelurahan	100%	800 Dokumen		33.500.000			Terlaksananya Program Penunjang Urusan Pemerintahan Daerah	100%	40,000,000
2	13	1	1.02	4	Koordinasi dan Pelaksanaan Akuntansi SKPD	Terlaksananya Program Penunjang Urusan Pemerintahan Daerah	Jumlah Laporan Akuntansi		Semua Kabupaten/Kota, Semua Kecamatan, Semua Kelurahan Kab. Berau, Semua Kecamatan, Semua Kelurahan Kab. Kutai Kartanegara, Semua Kecamatan, Semua Kelurahan Kota Samarinda, Semua Kecamatan, Semua Kelurahan	100%	12 laporan		32.980.000	PENDAPATAN ASLI DAERAH (PAD)		Terlaksananya Program Penunjang Urusan Pemerintahan Daerah	100%	100,000,000
2	13	1	1.02	5	Koordinasi dan Penyusunan Laporan Keuangan Akhir Tahun SKPD	Terlaksananya Program Penunjang Urusan Pemerintahan Daerah	Jumlah Laporan Akhir Tahun		Semua Kabupaten/Kota, Semua Kecamatan, Semua Kelurahan	100%	1 Laporan		39.400.000	PENDAPATAN ASLI DAERAH (PAD)		Terlaksananya Program Penunjang Urusan Pemerintahan Daerah	100%	60,000,000



**Rancangan Akhir  
Perubahan Renja  
Tahun 2021**

2	13	1	1.02	6	Pengelolaan dan Penyiapan Bahan Tanggapan Pemeriksaan	Terlaksananya Program Penunjang Urusan Pemerintahan Daerah	Jumlah Laporan Hasil Pemeriksaan		Kota Samarinda, Semua Kecamatan, Semua Kelurahan	100%	1 Laporan		10,000,000	PENDAPATAN ASLI DAERAH (PAD)		Terlaksananya Program Penunjang Urusan Pemerintahan Daerah	100%	25,000,000
2	13	1	1.02	7	Koordinasi dan Penyusunan Laporan Keuangan Bulanan/Triwulanan/Semesteran SKPD	Terlaksananya Program Penunjang Urusan Pemerintahan Daerah	Jumlah laporan Bulanan/ Triwulan, dan Semesteran		Semua Kabupaten/Kota, Semua Kecamatan, Semua Kelurahan	100%	18 Laporan		10,000,000	PENDAPATAN ASLI DAERAH (PAD)		Terlaksananya Program Penunjang Urusan Pemerintahan Daerah	100%	25,000,000
2	13	1	1.02	8	Penyusunan Pelaporan dan Analisis Prognosis Realisasi Anggaran	Terlaksananya Program Penunjang Urusan Pemerintahan Daerah	Jumlah Laporan Analisis Prognosis Realisasi Anggaran		Kota Samarinda, Semua Kecamatan, Semua Kelurahan	100%	4 Laporan		3.000.000	PENDAPATAN ASLI DAERAH (PAD)		Terlaksananya Program Penunjang Urusan Pemerintahan Daerah	100%	15,000,000
2	13	1	1.05		Administrasi Kepegawaian Perangkat Daerah							40.500.000				0		
2	13	1	1.05	2	Pengadaan Pakaian Dinas Beserta Atribut Kelengkapannya	Terlaksananya Program Penunjang Urusan Pemerintahan Daerah	jumlah penyediaan dinas berseta atribut kelengkapannya		Kota Samarinda, Semua Kecamatan, Semua Kelurahan	100%	1 Laporan		40.500.000	PENDAPATAN ASLI DAERAH (PAD)		Terlaksananya Program Penunjang Urusan Pemerintahan Daerah	100%	0
2	13	1	1.06		Administrasi Umum Perangkat Daerah							1.230.481.108				1,373,800,048		
2	13	1	1.06	1	Penyediaan Komponen Instalasi Listrik/Penerangan Bangunan Kantor	Terlaksananya Program Penunjang Urusan Pemerintahan Daerah	Jumlah Penyediaan Komponen Instalasi Listrik/Penerangan Bangunan		Kota Samarinda, Semua Kecamatan, Semua Kelurahan	100%	10 Jenis		4.021.608	PENDAPATAN ASLI DAERAH (PAD)		Terlaksananya Program Penunjang Urusan Pemerintahan Daerah	100%	4,000,000
2	13	1	1.06	2	Penyediaan Peralatan dan Perlengkapan Kantor	Terlaksananya Program Penunjang Urusan Pemerintahan Daerah	Jumlah Penyediaan Peralatan dan Perlengkapan Kantor		Kota Samarinda, Semua Kecamatan, Semua Kelurahan	100%	8 Jenis		372.862.000	PENDAPATAN ASLI DAERAH (PAD)		Terlaksananya Program Penunjang Urusan Pemerintahan Daerah	100%	300,000,000



**Rancangan Akhir  
Perubahan Renja  
Tahun 2021**

2	13	1	1.06	3	Penyediaan Peralatan Rumah Tangga	Terlaksananya Program Penunjang Urusan Pemerintahan Daerah	Jumlah Penyediaan Peralatan Rumah Tangga		Kota Samarinda, Semua Kecamatan, Semua Kelurahan	100%	1 Jenis		6.000.000	PENDAPATAN ASLI DAERAH (PAD)		Terlaksananya Program Penunjang Urusan Pemerintahan Daerah	100%	15,000,000
2	13	1	1.06	4	Penyediaan Bahan Logistik Kantor	Terlaksananya Program Penunjang Urusan Pemerintahan Daerah	Jumlah Penyediaan Bahan Logistik Kantor		Kota Samarinda, Semua Kecamatan, Semua Kelurahan	100%	7 Jenis		210.440.000	PENDAPATAN ASLI DAERAH (PAD)		Terlaksananya Program Penunjang Urusan Pemerintahan Daerah	100%	248,440,000
2	13	1	1.06	5	Penyediaan Barang Cetak dan Penggandaan	Terlaksananya Program Penunjang Urusan Pemerintahan Daerah	Jumlah Penyediaan Barang Cetak dan Penggandaan		Kota Samarinda, Semua Kecamatan, Semua Kelurahan	100%	4 Jenis		13.157.500	PENDAPATAN ASLI DAERAH (PAD)		Terlaksananya Program Penunjang Urusan Pemerintahan Daerah	100%	28,360,048
2	13	1	1.06	9	Penyelenggaraan Rapat Koordinasi dan Konsultasi SKPD	Terlaksananya Program Penunjang Urusan Pemerintahan Daerah	Jumlah Penyelenggaraan Rapat Koordinasi dan Konsultasi SKPD		Kota Samarinda, Semua Kecamatan, Semua Kelurahan	100%	1 Laporan		624.000.000	PENDAPATAN ASLI DAERAH (PAD)		Terlaksananya Program Penunjang Urusan Pemerintahan Daerah	100%	778,000,000
2	13	1	1.07		Pengadaan Barang Milik Daerah Penunjang Urusan Pemerintah Daerah								20.000.000				512,610,000	
2	13	1	1.07	2	Pengadaan Kendaraan Dinas Operasional atau Lapangan	Terlaksananya Program Penunjang Urusan Pemerintahan Daerah	Jumlah Pengadaan Kendaraan Dinas Operasional atau Lapangan		Kota Samarinda, Semua Kecamatan, Semua Kelurahan	100%	1 Unit		-	PENDAPATAN ASLI DAERAH (PAD)		Terlaksananya Program Penunjang Urusan Pemerintahan Daerah	100%	492,610,000
2	13	1	1.07	5	Pengadaan Mebel	Terlaksananya Program Penunjang Urusan Pemerintahan Daerah	Jumlah Pengadaan Mebel		Kota Samarinda, Semua Kecamatan, Semua Kelurahan	100%	1 Jenis		20.000.000	PENDAPATAN ASLI DAERAH (PAD)		Terlaksananya Program Penunjang Urusan Pemerintahan Daerah	100%	20,000,000
2	13	1	1.08		Penyediaan Jasa Penunjang Urusan Pemerintahan Daerah								2.137.557.062				2,146,236,352	



**Rancangan Akhir  
Perubahan Renja  
Tahun 2021**

2	13	1	1.08	1	Penyediaan Jasa Surat Menyurat	Terlaksananya Program Penunjang Urusan Pemerintahan Daerah	Jumlah Penyediaan Jasa Surat Menyurat		Kota Samarinda, Semua Kecamatan, Semua Kelurahan	100%	1 Laporan		2.825.000	PENDAPATAN ASLI DAERAH (PAD)		Terlaksananya Program Penunjang Urusan Pemerintahan Daerah	100%	5,000,000
2	13	1	1.08	2	Penyediaan Jasa Komunikasi, Sumber Daya Air dan Listrik	Terlaksananya Program Penunjang Urusan Pemerintahan Daerah	Jumlah Penyediaan Jasa Komunikasi, Sumber Daya Air dan Listrik  Jumlah Penyediaan Jasa Komunikasi, Sumber Daya Air dan Listrik  Jumlah Penyediaan Jasa Komunikasi, Sumber Daya Air dan Listrik		Kota Samarinda, Semua Kecamatan, Semua Kelurahan	100%	800 M3  1000 Kwh  1996 Mbps		353.120.000	PENDAPATAN ASLI DAERAH (PAD)		Terlaksananya Program Penunjang Urusan Pemerintahan Daerah	100%	336,960,000
2	13	1	1.08	3	Penyediaan Jasa Peralatan dan Perlengkapan Kantor	Terlaksananya Program Penunjang Urusan Pemerintahan Daerah	Jumlah Penyediaan Jasa Peralatan dan Perlengkapan Kantor			100%	10 Jenis		282.835.230	PENDAPATAN ASLI DAERAH (PAD)		Terlaksananya Program Penunjang Urusan Pemerintahan Daerah	100%	300,000,000
2	13	1	1.08	4	Penyediaan Jasa Pelayanan Umum Kantor	Terlaksananya Program Penunjang Urusan Pemerintahan Daerah	Jumlah Penyediaan Jasa Pelayanan Umum Kantor		Kota Samarinda, Semua Kecamatan, Semua Kelurahan	100%	1 Tahun		1.498.776.832	PENDAPATAN ASLI DAERAH (PAD)		Terlaksananya Program Penunjang Urusan Pemerintahan Daerah	100%	1,504,276,352
2	13	1	1.09		Pemeliharaan Barang Milik Daerah Penunjang Urusan Pemerintahan Daerah								311.614.100				313,144,100	



Rancangan Akhir  
Perubahan Renja  
Tahun 2021

2	13	1	1.09	1	Penyediaan Jasa Pemeliharaan, Biaya Pemeliharaan dan Pajak Kendaraan Perorangan Dinas atau Kendaraan Dinas Jabatan	Terlaksananya Program Penunjang Urusan Pemerintahan Daerah	Jumlah Penyediaan Jasa Pemeliharaan, Biaya Pemeliharaan dan Pajak Kendaraan Perorangan Dinas atau Kendaraan Dinas Jabatan		Kota Samarinda, Semua Kecamatan, Semua Kelurahan	100%	16 Unit		98.470.000	PENDAPATAN ASLI DAERAH (PAD)		Terlaksananya Program Penunjang Urusan Pemerintahan Daerah	100%	100,000,000
2	13	1	1.09	2	Penyediaan Jasa Pemeliharaan, Biaya Pemeliharaan, Pajak dan Perizinan Kendaraan Dinas Operasional atau Lapangan	Terlaksananya Program Penunjang Urusan Pemerintahan Daerah	Jumlah Penyediaan Jasa Pemeliharaan, Biaya Pemeliharaan, Pajak dan Perizinan Kendaraan Dinas Operasional atau Lapangan		Kota Samarinda, Semua Kecamatan, Semua Kelurahan	100%	16 Unit		14.220.100	PENDAPATAN ASLI DAERAH (PAD)		Terlaksananya Program Penunjang Urusan Pemerintahan Daerah	100%	14,220,100
2	13	1	1.09	9	Pemeliharaan/Rehabilitasi Gedung Kantor dan Bangunan Lainnya	Terlaksananya Program Penunjang Urusan Pemerintahan Daerah	Jumlah Pemeliharaan/Rehabilitasi Gedung Kantor dan Bangunan Lainnya		Kota Samarinda, Semua Kecamatan, Semua Kelurahan	100%	1 Gedung		198.924.000	PENDAPATAN ASLI DAERAH (PAD)		Terlaksananya Program Penunjang Urusan Pemerintahan Daerah	100%	198,924,000
2	13	2			PROGRAM PENATAAN DESA							59.440.000					100,000,000	
2	13	2	1.01		Penatausahaan Penetapan Susunan Kelembagaan, Pengisian Jabatan, dan Masa Jabatan Kepala Desa dan Desa Adat							59.440.000					100,000,000	
2	13	2	1.01	3	Fasilitasi Kabupaten/Kota dan Desa dalam rangka Penataan Desa	Desa yang telah dilakukan Penataan	Jumlah Laporan Fasilitasi Kabupaten/Kota dan Desa dalam rangka Penataan Desa	jumlah desa yang memperoleh pembinaan penatausahaan penetapan	Semua Kabupaten/Kota, Semua Kecamatan, Semua Kelurahan	30 Kab	1 Laporan	7 Kab	59.440.000	PENDAPATAN ASLI DAERAH (PAD)		Desa yang telah dilakukan Penataan	35 Kab	100,000,000



58



**Rancangan Akhir  
Perubahan Renja  
Tahun 2021**

									Kab. Paser, Semua Kecamatan, Semua Kelurahan									
									Kota Balikpapan, Semua Kecamatan, Semua Kelurahan									
									Kota Bontang, Semua Kecamatan, Semua Kelurahan									
									Kota Samarinda, Semua Kecamatan, Semua Kelurahan									
									Kab. Penajam Paser Utara, Semua Kecamatan, Semua Kelurahan									
									Kab. Mahakam Ulu, Semua Kecamatan, Semua Kelurahan									
2	13	3	1.01	2	Fasilitasi Kerja Sama Desa dengan Pihak Ketiga	Desa berkembang	Kerjasama Desa dengan Pihak Ketiga	Jumlah desa berkembang	Kab. Berau, Semua Kecamatan, Semua Kelurahan	30 Desa	3 Kerjasama	35 desa	38.457.850	PENDAPATAN ASLI DAERAH (PAD)		Desa berkembang	30 Desa	150,000,000



Rancangan Akhir  
Perubahan Renja  
Tahun 2021

									Kab. Kutai Kartanegara, Semua Kecamatan, Semua Kelurahan Kab. Kutai Barat, Semua Kecamatan, Semua Kelurahan Kab. Kutai Timur, Semua Kecamatan, Semua Kelurahan Kab. Paser, Semua Kecamatan, Semua Kelurahan Kab. Penajam Paser Utara, Semua Kecamatan, Semua Kelurahan Kab. Mahakam Ulu, Semua Kecamatan, Semua Kelurahan								
2	13	3	1.01	3	Fasilitasi Pembangunan Kawasan Perdesaan	Desa berkembang	Jumlah Pembangunan Kawasan Perdesaan yang dibina  Laporan Pengembangan Pembangunan Kawasan Perdesaan	Jumlah desa berkembang	Kab. Berau, Semua Kecamatan, Semua Kelurahan Kab. Kutai Kartanegara, Semua Kecamatan, Semua Kelurahan	30 Desa	3 Kawasan  1 Laporan	35 desa	89.084.750	PENDAPATAN ASLI DAERAH (PAD)	Desa berkembang	30 Desa	150,000,000



Rancangan Akhir  
Perubahan Renja  
Tahun 2021

									Kab. Kutai Barat, Semua Kecamatan, Semua Kelurahan Kab. Kutai Timur, Semua Kecamatan, Semua Kelurahan Kab. Paser, Semua Kecamatan, Semua Kelurahan Kab. Penajam Paser Utara, Semua Kecamatan, Semua Kelurahan Kab. Mahakam Ulu, Semua Kecamatan, Semua Kelurahan									
2	13	4			PROGRAM ADMINISTRASI PEMERINTAHAN DESA								1.154.950.575					2.297.749.500
2	13	4	1.01		Pembinaan dan Pengawasan Penyelenggaraan Pemerintahan Desa								1.154.950.575					2.297.749.500
2	13	4	1.01	1	Fasilitasi Penyusunan Peraturan Daerah Kabupaten/Kota dan Peraturan Bupati/wali kota yang Mengatur Desa	Desa yang mampu menjalankan pemerintahan desa dan (Lembaga Ekonomi Desa) secara optimal	Jumlah Laporan Peraturan Daerah Kabpaten/Kota dan Jumlah Laporan bu[ati/Walikota	Jumlah desa berkembang	Semua Kabupaten/Kota, Semua Kecamatan, Semua Kelurahan	30 Desa	1 Laporan	35 desa	15.804.500	PENDAPATAN ASLI DAERAH (PAD)		Desa yang mampu menjalankan pemerintahan desa dan (Lembaga Ekonomi Desa) secara optimal	30 Desa	50,000,000



**Rancangan Akhir  
Perubahan Renja  
Tahun 2021**

2	13	4	1.01	2	Pembinaan Manajemen Pemerintahan Desa	Desa yang mampu menjalankan pemerintahan desa dan (Lembaga Ekonomi Desa) secara optimal	Jumlah laporan Pembinaan Manajemen Pemerintahan Desa	Jumlah desa berkembang	Semua Kabupaten/Kota, Semua Kecamatan, Semua Kelurahan	30 Desa	1 Laporan	35 desa	9.500.000	PENDAPATAN ASLI DAERAH (PAD)		Desa yang mampu menjalankan pemerintahan desa dan (Lembaga Ekonomi Desa) secara optimal	30 Desa	50,000,000
2	13	4	1.01	4	Fasilitasi Penyusunan, Perencanaan, Pelaksanaan dan Pengawasan Pembangunan Desa	Desa yang mampu menjalankan pemerintahan desa dan (Lembaga Ekonomi Desa) secara optimal	Jumlah Desa/Kampung Iklim	Jumlah desa berkembang	Semua Kabupaten/Kota, Semua Kecamatan, Semua Kelurahan	30 Desa	35 Kampung	35 desa	178.979.363	PENDAPATAN ASLI DAERAH (PAD)		Desa yang mampu menjalankan pemerintahan desa dan (Lembaga Ekonomi Desa) secara optimal	30 Desa	430,000,000
2	13	4	1.01	5	Fasilitasi Pengelolaan Keuangan Desa	Desa yang mampu menjalankan pemerintahan desa dan (Lembaga Ekonomi Desa) secara optimal	Tersedia Data Penggunaan SISKEUDES	Jumlah desa berkembang	Semua Kabupaten/Kota, Semua Kecamatan, Semua Kelurahan	30 Desa	1 Laporan	35 desa	78.985.000	PENDAPATAN ASLI DAERAH (PAD)		Desa yang mampu menjalankan pemerintahan desa dan (Lembaga Ekonomi Desa) secara optimal	30 Desa	200.000.000
2	13	4	1.01	6	Fasilitasi Pengelolaan Aset Desa	Desa yang mampu menjalankan pemerintahan desa dan (Lembaga Ekonomi Desa) secara optimal	Tersedia Data Penggunaan Aset Desa	Jumlah desa berkembang	Semua Kabupaten/Kota, Semua Kecamatan, Semua Kelurahan	30 Desa	1 Laporan	35 desa	28.429.000	PENDAPATAN ASLI DAERAH (PAD)		Desa yang mampu menjalankan pemerintahan desa dan (Lembaga Ekonomi Desa) secara optimal	30 Desa	70,000,000
2	13	4	1.01	7	Fasilitasi Pemilihan, Pengangkatan dan Pemberhentian Kepala Desa	Desa yang mampu menjalankan pemerintahan desa dan (Lembaga Ekonomi Desa) secara optimal	Jumlah Laporan Pemilihan, Pengangkatan, dan Pemberhentian Kepala Desa	Jumlah desa berkembang	Semua Kabupaten/Kota, Semua Kecamatan, Semua Kelurahan	30 Desa	1 Laporan	35 desa	9.032.000	PENDAPATAN ASLI DAERAH (PAD)		Desa yang mampu menjalankan pemerintahan desa dan (Lembaga Ekonomi Desa) secara optimal	30 Desa	50,000,000



**Rancangan Akhir  
Perubahan Renja  
Tahun 2021**

2	13	4	1.01	8	Fasilitasi Evaluasi Perkembangan Desa serta Lomba Desa dan Kelurahan	Desa yang mampu menjalankan pemerintahan desa dan (Lembaga Ekonomi Desa) secara optimal		Jumlah desa berkembang	Semua Kabupaten/Kota, Semua Kecamatan, Semua Kelurahan	30 Desa		35 desa	99.322.000	PENDAPATAN ASLI DAERAH (PAD)		Desa yang mampu menjalankan pemerintahan desa dan (Lembaga Ekonomi Desa) secara optimal	30 Desa	200,000,000
2	13	4	1.01	10	Pembinaan Aparatur Pemerintah Desa	Desa yang mampu menjalankan pemerintahan desa dan (Lembaga Ekonomi Desa) secara optimal	jumlah Aparatur Desa yang telah dilatih	Jumlah desa berkembang	Semua Kabupaten/Kota, Semua Kecamatan, Semua Kelurahan	30 Desa	30 orang	35 desa	169.745.000	PENDAPATAN ASLI DAERAH (PAD)		Desa yang mampu menjalankan pemerintahan desa dan (Lembaga Ekonomi Desa) secara optimal	30 Desa	300.000.000
2	13	4	1.01	11	Pembinaan Peningkatan Kapasitas Anggota BPD	Desa yang mampu menjalankan pemerintahan desa dan (Lembaga Ekonomi Desa) secara optimal	jumlah Anggota BPD yang telah dilatih	Jumlah desa berkembang	Semua Kabupaten/Kota, Semua Kecamatan, Semua Kelurahan	30 Desa	30 orang	35 desa	159.440.000	PENDAPATAN ASLI DAERAH (PAD)		Desa yang mampu menjalankan pemerintahan desa dan (Lembaga Ekonomi Desa) secara optimal	30 Desa	300.000.000
2	13	4	1.01	15	Pembinaan dan Pengawasan Penetapan Pengaturan BUM Desa Kabupaten/Kota dan Lembaga Kerjasama antar Desa	Desa yang mampu menjalankan pemerintahan desa dan (Lembaga Ekonomi Desa) secara optimal	Jumlah BUMDesa yang Aktif	Jumlah desa berkembang	Semua Kabupaten/Kota, Semua Kecamatan, Semua Kelurahan	30 Desa	35 Bumdes	35 desa	386.121.212	PENDAPATAN ASLI DAERAH (PAD)		Desa yang mampu menjalankan pemerintahan desa dan (Lembaga Ekonomi Desa) secara optimal	30 Desa	447,749,500



Rancangan Akhir  
Perubahan Renja  
Tahun 2021

2	13	4	1.01	16	Fasilitasi Penetapan dan Penegasan Batas Desa	Desa yang mampu menjalankan pemerintahan desa dan (Lembaga Ekonomi Desa) secara optimal	Jumlah Laporan Penetapan dan Penegasan Batas Desa	Jumlah desa berkembang	Semua Kabupaten/Kota, Semua Kecamatan, Semua Kelurahan	30 Desa	1 Laporan	35 desa	1.000.000	PENDAPATAN ASLI DAERAH (PAD)	Desa yang mampu menjalankan pemerintahan desa dan (Lembaga Ekonomi Desa) secara optimal	30 Desa	50,000,000
2	13	4	1.01	19	Fasilitasi Peran BPD dalam Penyelenggaraan Pemerintahan Desa	Desa yang mampu menjalankan pemerintahan desa dan (Lembaga Ekonomi Desa) secara optimal	Laporan Fasilitasi Peran BPD dalam Penyelenggaraan Pemerintahan Desa	Jumlah desa berkembang	Semua Kabupaten/Kota, Semua Kecamatan, Semua Kelurahan	30 Desa	1 Laporan	35 desa	17.010.000	PENDAPATAN ASLI DAERAH (PAD)	Desa yang mampu menjalankan pemerintahan desa dan (Lembaga Ekonomi Desa) secara optimal	30 Desa	50,000,000
2	13	4	1.01	21	Fasilitasi Pekan Inovasi Perkembangan Desa	Desa yang mampu menjalankan pemerintahan desa dan (Lembaga Ekonomi Desa) secara optimal	Jumlah Desa/Kampung dan Kelurahan yang mengikuti Inovasi perkembangan Desa	Jumlah desa berkembang		30 Desa	1 Desa dan Kelurahan	35 desa	1.583.000	PENDAPATAN ASLI DAERAH (PAD)	Desa yang mampu menjalankan pemerintahan desa dan (Lembaga Ekonomi Desa) secara optimal	30 Desa	100.000.000
2	13	5			PROGRAM PEMBERDAYAAN LEMBAGA KEMASYARAKATAN, LEMBAGA ADAT DAN MASYARAKAT HUKUM ADAT								2.303.878.005				3,076,446,000
2	13	5	1.01		Pemberdayaan Lembaga kemasyarakatan yang Bergerak di Bidang Pemberdayaan Desa dan Lembaga Adat Tingkat Daerah Provinsi serta Pemberdayaan Masyarakat Hukum Adat yang Masyarakat Pelakunya Hukum Adat yang Sama Berada di Lintas Daerah Kabupaten/Kota								2.303.878.005				3,076,446,000
2	13	5	1.01	1	Identifikasi dan Inventarisasi Masyarakat Hukum Adat	Desa Tertinggal dan Sangat Tertinggal yang Lembaga Kemasyarakatan Desa, TP PKK, MHA, KPM dan Pokmas mampu berperan aktif dalam pembangunan	Jumlah Kabupaten yang Masyarakat Hukum Adat Desanya berhasil diidentifikasi dan dibina	meningkatkan kapasitas lembaga kemasyarakatan desa. tp pkk, MHA, kader pemberdayaan masyarakat dan pokmas dalam pembangunan	Semua Kabupaten/Kota, Semua Kecamatan, Semua Kelurahan Kab. Berau, Semua Kecamatan, Semua Kelurahan	30 Desa	7 Kabupaten	35 desa	111.512.774	PENDAPATAN ASLI DAERAH (PAD)	Desa Tertinggal dan Sangat Tertinggal yang Lembaga Kemasyarakatan Desa, TP PKK, MHA, KPM dan Pokmas mampu berperan aktif dalam pembangunan	30 Desa	200,000,000



**Rancangan Akhir  
Perubahan Renja  
Tahun 2021**

									Kab. Kutai Kartanegara, Semua Kecamatan, Semua Kelurahan Kab. Kutai Barat, Semua Kecamatan, Semua Kelurahan Kab. Kutai Timur, Semua Kecamatan, Semua Kelurahan Kab. Paser, Semua Kecamatan, Semua Kelurahan Kab. Penajam Paser Utara, Semua Kecamatan, Semua Kelurahan Kab. Mahakam Ulu, Semua Kecamatan, Semua Kelurahan								
2	13	5	1.01	2	Fasilitasi Penataan, Pemberdayaan dan Pendayagunaan Kelembagaan Lembaga Kemasyarakatan Desa/Kelurahan (RT, RW, PKK, Posyandu, LPM, dan Karang Taruna), Lembaga Adat Desa/Kelurahan dan Masyarakat Hukum Adat	Desa Tertinggal dan Sangat Tertinggal yang Lembaga Kemasyarakatan Desa, TP PKK, MHA, KPM dan Pokmas mampu berperan aktif dalam pembangunan	Jumlah Desa yang PKK, Posyandu, dan LPM berhasil dibina	meningkatnya kapasitas lembaga kemasyarakatan desa. tp pkk, MHA, kader pemberdayaan masyarakat dan pokmas dalam pembangunan	Semua Kabupaten/Kota, Semua Kecamatan, Semua Kelurahan Kab. Berau, Semua Kecamatan, Semua Kelurahan	30 Desa	30 Desa	35 desa	173.651.268	PENDAPATAN ASLI DAERAH (PAD)	Desa Tertinggal dan Sangat Tertinggal yang Lembaga Kemasyarakatan Desa, TP PKK, MHA, KPM dan Pokmas mampu berperan aktif dalam pembangunan	30 Desa	200,000,000



66



**Rancangan Akhir  
Perubahan Renja  
Tahun 2021**

									Kab. Mahakam Ulu, Semua Kecamatan, Semua Kelurahan									
2	13	5	1.01	3	Peningkatan Kapasitas Kelembagaan Lembaga Kemasyarakatan Desa/Kelurahan (RT, RW, PKK, Posyandu, LPM, dan Karang Taruna), Lembaga Adat Desa/Kelurahan dan Masyarakat Hukum Adat	Desa Tertinggal dan Sangat Tertinggal yang Lembaga Kemasyarakatan Desa, TP PKK, MHA, KPM dan Pokmas mampu berperan aktif dalam pembangunan	Jumlah LPM, KPM, Karang Taruna dan Pokmas yang berhasil dilatih	meningkatnya kapasitas lembaga kemasyarakatan desa. tp pkk, MHA, kader pemberdayaan masyarakat dan pokmas dalam pembangunan	Semua Kabupaten/Kota, Semua Kecamatan, Semua Kelurahan Kab. Kutai Kartanegara, Semua Kecamatan, Semua Kelurahan Kab. Kutai Timur, Semua Kecamatan, Semua Kelurahan Kota Bontang, Semua Kecamatan, Semua Kelurahan Kota Samarinda, Semua Kecamatan, Semua Kelurahan	30 Desa	150 Orang	35 desa	215.630.000	PENDAPATAN ASLI DAERAH (PAD)	Desa Tertinggal dan Sangat Tertinggal yang Lembaga Kemasyarakatan Desa, TP PKK, MHA, KPM dan Pokmas mampu berperan aktif dalam pembangunan	30 Desa	232,540,000	



Rancangan Akhir  
Perubahan Renja  
Tahun 2021

2	13	5	1.01	4	Fasilitasi Penyediaan Sarana dan Prasarana Kelembagaan Lembaga Kemasyarakatan Desa/Kelurahan (RT, RW, PKK, Posyandu, LPM, dan Karang Taruna), Lembaga Adat Desa/Kelurahan dan Masyarakat Hukum Adat	Desa Tertinggal dan Sangat Tertinggal yang Lembaga Kemasyarakatan Desa, TP PKK, MHA, KPM dan Pokmas mampu berperan aktif dalam pembangunan	Jumlah Kelompok masyarakat (POKMAS) yang dibina	meningkatnya kapasitas lembaga kemasyarakatan desa. tp pkk, MHA, kader pemberdayaan masyarakat dan pokmas dalam pembangunan	Semua Kabupaten/Kota, Semua Kecamatan, Semua Kelurahan	30 Desa	10 pokmas	35 desa	131.705.000	PENDAPATAN ASLI DAERAH (PAD)	Desa Tertinggal dan Sangat Tertinggal yang Lembaga Kemasyarakatan Desa, TP PKK, MHA, KPM dan Pokmas mampu berperan aktif dalam pembangunan	30 Desa	200,000,000
2	13	5	1.01	6	Fasilitasi Pemerintah Desa dalam Pemanfaatan Teknologi Tepat Guna	Desa Tertinggal dan Sangat Tertinggal yang Lembaga Kemasyarakatan Desa, TP PKK, MHA, KPM dan Pokmas mampu berperan aktif dalam pembangunan	Jumlah Posyantek Yang Aktif  Posyantek Percontohan yang berhasil dibina	meningkatnya kapasitas lembaga kemasyarakatan desa. tp pkk, MHA, kader pemberdayaan masyarakat dan pokmas dalam pembangunan	Semua Kabupaten/Kota, Semua Kecamatan, Semua Kelurahan	30 Desa	10 Posyantek Yang Aktif  10 posyantek	35 desa	278.490.000	PENDAPATAN ASLI DAERAH (PAD)	Desa Tertinggal dan Sangat Tertinggal yang Lembaga Kemasyarakatan Desa, TP PKK, MHA, KPM dan Pokmas mampu berperan aktif dalam pembangunan	30 Desa	350,000,000
2	13	5	1.01	7	Fasilitasi Bulan Bhakti Gotong Royong Masyarakat	Desa Tertinggal dan Sangat Tertinggal yang Lembaga Kemasyarakatan Desa, TP PKK, MHA, KPM dan Pokmas mampu berperan aktif dalam	Jumlah Kabupaten/Kota yang Penyelenggaraan BBGRM nya berhasil difasilitasi	meningkatnya kapasitas lembaga kemasyarakatan desa. tp pkk, MHA, kader pemberdayaan masyarakat dan pokmas dalam pembangunan	Semua Kabupaten/Kota, Semua Kecamatan, Semua Kelurahan Kab. Berau, Semua Kecamatan, Semua	30 Desa	10 Kab/Kota	35 desa	31.251.958	PENDAPATAN ASLI DAERAH (PAD)	Desa Tertinggal dan Sangat Tertinggal yang Lembaga Kemasyarakatan Desa, TP PKK, MHA, KPM dan Pokmas mampu berperan aktif dalam	30 Desa	100,000,000



Rancangan Akhir  
Perubahan Renja  
Tahun 2021

						pembangunan			Kelurahan							pembangunan		
									Kab. Kutai									
									Kartanegara,									
									Semua									
									Kecamatan,									
									Semua									
									Kelurahan									
									Kab. Kutai Barat,									
									Semua									
									Kecamatan,									
									Semua									
									Kelurahan									
									Kab. Kutai									
									Timur, Semua									
									Kecamatan,									
									Semua									
									Kelurahan									
									Kab. Paser,									
									Semua									
									Kecamatan,									
									Semua									
									Kelurahan									
									Kota Balikpapan,									
									Semua									
									Kecamatan,									
									Semua									
									Kelurahan									
									Kota Bontang,									
									Semua									
									Kecamatan,									
									Semua									
									Kelurahan									
									Kota Samarinda,									
									Semua									
									Kecamatan,									
									Semua									
									Kelurahan									



Rancangan Akhir  
Perubahan Renja  
Tahun 2021

								Kab. Penajam Paser Utara, Semua Kecamatan, Semua Kelurahan  Kab. Mahakam Ulu, Semua Kecamatan, Semua Kelurahan									
2	13	5	1.01	9	Fasilitasi Tim Penggerak PKK dalam Penyelenggaraan Gerakan Pemberdayaan Masyarakat dan Kesejahteraan Keluarga	Desa Tertinggal dan Sangat Tertinggal yang Lembaga Kemasyarakatan Desa, TP PKK, MHA, KPM dan Pokmas mampu berperan aktif dalam pembangunan	Jumlah Kabupaten/Kota yang TP.PKK nya berhasil dibina dalam rangka Penyelenggaraan Gerakan PKK	meningkatnya kapasitas lembaga kemasyarakatan desa. tp pkk, MHA, kader pemberdayaan masyarakat dan pokmas dalam pembangunan	Semua Kabupaten/Kota, Semua Kecamatan, Semua Kelurahan Kab. Berau, Semua Kecamatan, Semua Kelurahan Kab. Kutai Kartanegara, Semua Kecamatan, Semua Kelurahan Kab. Kutai Barat, Semua Kecamatan, Semua Kelurahan Kab. Kutai Timur, Semua Kecamatan, Semua Kelurahan Kab. Paser, Semua Kecamatan, Semua Kelurahan	30 Desa	10 Kab/Kota	35 desa	1.361.637.005	PENDAPATAN ASLI DAERAH (PAD)	Desa Tertinggal dan Sangat Tertinggal yang Lembaga Kemasyarakatan Desa, TP PKK, MHA, KPM dan Pokmas mampu berperan aktif dalam pembangunan	30 Desa	1,793,906,000



Rancangan Akhir  
Perubahan Renja  
Tahun 2021

									Kota Balikpapan, Semua Kecamatan, Semua Kelurahan										
									Kota Bontang, Semua Kecamatan, Semua Kelurahan										
									Kota Samarinda, Semua Kecamatan, Semua Kelurahan										
									Kab. Penajam Paser Utara, Semua Kecamatan, Semua Kelurahan										
									Kab. Mahakam Ulu, Semua Kecamatan, Semua Kelurahan										
												TOTAL	17.698.598.000						21.253.823.000

## BAB IV

### RENCANA KERJA DAN PENDANAAN PERANGKAT DAERAH

#### 4.1 Rencana Program dan Kegiatan serta Pendanaan

Rencana program dan kegiatan, indikator kinerja, kelompok sasaran, dan pendanaan indikatif disusun sebagaimana tabel berikut :

**TABEL. 4.1.**  
**RENCANA KERJA DAN PENDANAAN PERANGKAT DAERAH TAHUN 2021**  
**PROVINSI KALIMANTAN TIMUR**

**NAMA PERANGKAT DAERAH :**  
**DINAS PEMBERDAYAAN MASYARAKAT DAN PEMERINTAHAN DESA PROVINSI KALIMANTAN TIMUR**

Kode					Urusan/ Bidang Urusan Pemerintahan Daerah Dan Program/ Kegiatan	Keluaran Sub Kegiatan	Rancangan Akhir Perubahan Renja 2021				
							Lokasi Output Kegiatan	Target Capaian Kinerja		Pagu Rancangan Akhir Perubahan Renja (Rp.)	
								Program	Keluaran Sub Kegiatan		
2					URUSAN PEMERINTAHAN WAJIB YANG TIDAK BERKAITAN DENGAN PELAYANAN DASAR						
2	13				URUSAN PEMERINTAHAN BIDANG PEMBERDAYAAN MASYARAKAT DAN DESA						17.698.598.000
2	13	1			PROGRAM PENUNJANG URUSAN PEMERINTAHAN DAERAH PROVINSI						13.640.518.270
2	13	1	1.01		Perencanaan, Penganggaran, dan Evaluasi Kinerja Perangkat Daerah						536.508.000
2	13	1	1.01	1	Penyusunan Dokumen Perencanaan Perangkat Daerah	Jumlah Dokumen Perencanaan	Kota Samarinda, Semua Kecamatan, Semua Kelurahan	100%	5 Dokumen	213.000.000	
2	13	1	1.01	2	Koordinasi dan Penyusunan Dokumen RKA-SKPD	Jumlah Dokumen RKA	Kota Samarinda, Semua Kecamatan, Semua Kelurahan	100%	1 Dokumen	12.811.900	
2	13	1	1.01	3	Koordinasi dan Penyusunan Dokumen Perubahan RKA-SKPD	Jumlah Dokumen RKA Perubahan	Kota Samarinda, Semua Kecamatan, Semua Kelurahan	100%	1 Dokumen	9.400.000	
2	13	1	1.01	4	Koordinasi dan Penyusunan DPA-SKPD	Jumlah Dokumen DPA-SKPD	Kota Samarinda, Semua Kecamatan, Semua Kelurahan	100%	1 Dokumen	8.466.100	
2	13	1	1.01	5	Koordinasi dan Penyusunan Perubahan DPA-SKPD	Jumlah Dokumen Perubahan DPA-SKPD	Kota Samarinda, Semua Kecamatan, Semua Kelurahan	100%	1 Dokumen	10.530.000	
2	13	1	1.01	6	Koordinasi dan Penyusunan Laporan Capaian Kinerja dan Ikhtisar Realisasi Kinerja SKPD	Jumlah Dokumen Laporan Capaian Kinerja dan Ikhtisar	Kota Samarinda, Semua Kecamatan, Semua Kelurahan	100%	16 Dokumen	36.300.000	



2	13	1	1.01	7	Evaluasi Kinerja Perangkat Daerah	Jumlah Dokumen Evaluasi Kinerja Perangkat Daerah	Kota Samarinda, Semua Kecamatan, Semua Kelurahan	100%	2 Dokumen	246.000.000
2	13	1	1.02		Administrasi Keuangan Perangkat Daerah					9.363.858.000
2	13	1	1.02	1	Penyediaan Gaji dan Tunjangan ASN	Jumlah Gaji ASN	Semua Kabupaten/Kota, Semua Kecamatan, Semua Kelurahan	100%	1 Tahun	8,885,298,000
2	13	1	1.02	2	Penyediaan Administrasi Pelaksanaan Tugas ASN	Jumlah Pelaksana Tugas ASN	Semua Kabupaten/Kota, Semua Kecamatan, Semua Kelurahan	100%	12 Bulan	349,680,000
2	13	1	1.02	3	Pelaksanaan Penatausahaan dan Pengujian/Verifikasi Keuangan SKPD	Jumlah Dokumen Verifikasi	Kota Samarinda, Semua Kecamatan, Semua Kelurahan	100%	800 Dokumen	33.500.000
2	13	1	1.02	4	Koordinasi dan Pelaksanaan Akuntansi SKPD	Jumlah Laporan Akuntansi	Semua Kabupaten/Kota, Semua Kecamatan, Semua Kelurahan	100%	12 laporan	32.980.000
				Kab. Berau, Semua Kecamatan, Semua Kelurahan						
				Kab. Kutai Kartanegara, Semua Kecamatan, Semua Kelurahan						
				Kota Samarinda, Semua Kecamatan, Semua Kelurahan						
2	13	1	1.02	5	Koordinasi dan Penyusunan Laporan Keuangan Akhir Tahun SKPD	Jumlah Laporan Akhir Tahun	Semua Kabupaten/Kota, Semua Kecamatan, Semua Kelurahan	100%	1 Laporan	39.400.000
2	13	1	1.02	6	Pengelolaan dan Penyiapan Bahan Tanggapan Pemeriksaan	Jumlah Laporan Hasil Pemeriksaan	Kota Samarinda, Semua Kecamatan, Semua Kelurahan	100%	1 Laporan	10.000.000
2	13	1	1.02	7	Koordinasi dan Penyusunan Laporan Keuangan Bulanan/Triwulanan/Semesteran SKPD	Jumlah laporan Bulanan/ Triwulan, dan Semesteran	Semua Kabupaten/Kota, Semua Kecamatan, Semua Kelurahan	100%	18 Laporan	10.000.000
2	13	1	1.02	8	Penyusunan Pelaporan dan Analisis Prognosis Realisasi Anggaran	Jumlah Laporan Analisis Prognosis Realisasi Anggaran	Kota Samarinda, Semua Kecamatan, Semua Kelurahan	100%	4 Laporan	3.000.000
2	13	1	1.05		Administrasi Kepegawaian Perangkat Daerah					40.500.000
2	13	1	1.05	2	Pengadaan Pakaian Dinas Beserta Atribut Kelengkapannya	jumlah penyediaan dinas beserta atribut kelengkapannya	Kota Samarinda, Semua Kecamatan, Semua Kelurahan	100%	1 Laporan	40.500.000
2	13	1	1.06		Administrasi Umum Perangkat Daerah					1.230.481.108





2	13	1	1.06	1	Penyediaan Komponen Instalasi Listrik/Penerangan Bangunan Kantor	Jumlah Penyediaan Komponen Instalasi Listrik/Penerangan Bangunan	Kota Samarinda, Semua Kecamatan, Semua Kelurahan	100%	10 Jenis	4.021.608
2	13	1	1.06	2	Penyediaan Peralatan dan Perlengkapan Kantor	Jumlah Penyediaan Peralatan dan Perlengkapan Kantor	Kota Samarinda, Semua Kecamatan, Semua Kelurahan	100%	8 Jenis	372.862.000
2	13	1	1.06	3	Penyediaan Peralatan Rumah Tangga	Jumlah Penyediaan Peralatan Rumah Tangga	Kota Samarinda, Semua Kecamatan, Semua Kelurahan	100%	1 Jenis	6.000.000
2	13	1	1.06	4	Penyediaan Bahan Logistik Kantor	Jumlah Penyediaan Bahan Logistik Kantor	Kota Samarinda, Semua Kecamatan, Semua Kelurahan	100%	7 Jenis	210.440.000
2	13	1	1.06	5	Penyediaan Barang Cetak dan Penggandaan	Jumlah Penyediaan Barang Cetak dan Penggandaan	Kota Samarinda, Semua Kecamatan, Semua Kelurahan	100%	4 Jenis	13.157.500
2	13	1	1.06	9	Penyelenggaraan Rapat Koordinasi dan Konsultasi SKPD	Jumlah Penyelenggaraan Rapat Koordinasi dan Konsultasi SKPD	Kota Samarinda, Semua Kecamatan, Semua Kelurahan	100%	1 Laporan	624.000.000
2	13	1	1.07		<b>Pengadaan Barang Milik Daerah Penunjang Urusan Pemerintah Daerah</b>					<b>20.000.000</b>
2	13	1	1.07	2	Pengadaan Kendaraan Dinas Operasional atau Lapangan	Jumlah Pengadaan Kendaraan Dinas Operasional atau Lapangan	Kota Samarinda, Semua Kecamatan, Semua Kelurahan	100%	1 Unit	-
2	13	1	1.07	5	Pengadaan Mebel	Jumlah Pengadaan Mebel	Kota Samarinda, Semua Kecamatan, Semua Kelurahan	100%	1 Jenis	20.000.000
2	13	1	1.08		<b>Penyediaan Jasa Penunjang Urusan Pemerintahan Daerah</b>					<b>2.137.557.062</b>
2	13	1	1.08	1	Penyediaan Jasa Surat Menyurat	Jumlah Penyediaan Jasa Surat Menyurat	Kota Samarinda, Semua Kecamatan, Semua Kelurahan	100%	1 Laporan	2.825.000
2	13	1	1.08	2	Penyediaan Jasa Komunikasi, Sumber Daya Air dan Listrik	Jumlah Penyediaan Jasa Komunikasi, Sumber Daya Air dan Listrik	Kota Samarinda, Semua Kecamatan, Semua Kelurahan	100%	800 M3	353.120.000
						Jumlah Penyediaan Jasa Komunikasi, Sumber Daya Air dan Listrik			1000 Kwh	
						Jumlah Penyediaan Jasa Komunikasi, Sumber Daya Air dan Listrik			1996 Mbps	
2	13	1	1.08	3	Penyediaan Jasa Peralatan dan Perlengkapan Kantor	Jumlah Penyediaan Jasa Peralatan dan Perlengkapan Kantor		100%	10 Jenis	282.835.230



2	13	1	1.08	4	Penyediaan Jasa Pelayanan Umum Kantor	Jumlah Penyediaan Jasa Pelayanan Umum Kantor	Kota Samarinda, Semua Kecamatan, Semua Kelurahan	100%	1 Tahun	1.498.776.832
2	13	1	1.09		<b>Pemeliharaan Barang Milik Daerah Penunjang Urusan Pemerintahan Daerah</b>					<b>311.614.100</b>
2	13	1	1.09	1	Penyediaan Jasa Pemeliharaan, Biaya Pemeliharaan dan Pajak Kendaraan Perorangan Dinas atau Kendaraan Dinas Jabatan	Jumlah Penyediaan Jasa Pemeliharaan, Biaya Pemeliharaan dan Pajak Kendaraan Perorangan Dinas atau Kendaraan Dinas Jabatan	Kota Samarinda, Semua Kecamatan, Semua Kelurahan	100%	16 Unit	98.470.000
2	13	1	1.09	2	Penyediaan Jasa Pemeliharaan, Biaya Pemeliharaan, Pajak dan Perizinan Kendaraan Dinas Operasional atau Lapangan	Jumlah Penyediaan Jasa Pemeliharaan, Biaya Pemeliharaan, Pajak dan Perizinan Kendaraan Dinas Operasional atau Lapangan	Kota Samarinda, Semua Kecamatan, Semua Kelurahan	100%	16 Unit	14.220.100
2	13	1	1.09	9	Pemeliharaan/Rehabilitasi Gedung Kantor dan Bangunan Lainnya	Jumlah Pemeliharaan/Rehabilitasi Gedung Kantor dan Bangunan Lainnya	Kota Samarinda, Semua Kecamatan, Semua Kelurahan	100%	1 Gedung	198.924.000
2	13	2			<b>PROGRAM PENATAAN DESA</b>					<b>59.544.000</b>
2	13	2	1.01		<b>Penatausahaan Penetapan Susunan Kelembagaan, Pengisian Jabatan, dan Masa Jabatan Kepala Desa dan Desa Adat</b>					<b>59.544.000</b>
2	13	2	1.01	3	Fasilitasi Kabupaten/Kota dan Desa dalam rangka Penataan Desa	Jumlah Laporan Fasilitasi Kabupaten/Kota dan Desa dalam rangka Penataan Desa	Semua Kabupaten/Kota, Semua Kecamatan, Semua Kelurahan Kab. Berau, Semua Kecamatan, Semua Kelurahan Kab. Kutai Kartanegara, Semua Kecamatan, Semua Kelurahan Kab. Kutai Barat, Semua Kecamatan, Semua Kelurahan	30 Kab	1 Laporan	59.544.000
2	13	3			<b>PROGRAM PENINGKATAN KERJASAMA DESA</b>					<b>539.707.150</b>
2	13	3	1.01		<b>Fasilitasi Kerja Sama antar desa yang Menjadi Kewenangan Provinsi</b>					<b>539.707.150</b>
2	13	3	1.01	1	Fasilitasi Kerja Sama antar Desa Lintas Kabupaten/Kota	Jumlah Badan Kerjasama Antar Desa yang dibina  Jumlah Data dan Informasi PPMD yang tersedia	Kab. Berau, Semua Kecamatan, Semua Kelurahan Kab. Kutai Kartanegara, Semua Kecamatan, Semua Kelurahan	30 Desa	7 BKAD  1 Laporan	412.164.550



						Jumlah Desa yang di dampingi	Kab. Kutai Barat, Semua Kecamatan, Semua Kelurahan		30 Desa	
							Kab. Kutai Timur, Semua Kecamatan, Semua Kelurahan			
							Kab. Paser, Semua Kecamatan, Semua Kelurahan			
							Kota Balikpapan, Semua Kecamatan, Semua Kelurahan			
							Kota Bontang, Semua Kecamatan, Semua Kelurahan			
							Kota Samarinda, Semua Kecamatan, Semua Kelurahan			
							Kab. Penajam Paser Utara, Semua Kecamatan, Semua Kelurahan			
							Kab. Mahakam Ulu, Semua Kecamatan, Semua Kelurahan			
2	13	3	1.01	2	Fasilitasi Kerja Sama Desa dengan Pihak Ketiga	Kerjasama Desa dengan Pihak Ketiga	Kab. Berau, Semua Kecamatan, Semua Kelurahan			
							Kab. Kutai Kartanegara, Semua Kecamatan, Semua Kelurahan			
							Kab. Kutai Barat, Semua Kecamatan, Semua Kelurahan			
							Kab. Kutai Timur, Semua Kecamatan, Semua Kelurahan	30 Desa	3 Kerjasama	38.457.850
							Kab. Paser, Semua Kecamatan, Semua Kelurahan			
							Kab. Penajam Paser Utara, Semua Kecamatan, Semua Kelurahan			
							Kab. Mahakam Ulu, Semua Kecamatan, Semua Kelurahan			



2	13	3	1.01	3	Fasilitasi Pembangunan Kawasan Perdesaan	Jumlah Pembangunan Kawasan Perdesaan yang dibina	Kab. Berau, Semua Kecamatan, Semua Kelurahan	3 Kawasan		
						Laporan Pengembangan Pembangunan Kawasan Perdesaan	Kab. Kutai Kartanegara, Semua Kecamatan, Semua Kelurahan	1 Laporan		
							Kab. Kutai Barat, Semua Kecamatan, Semua Kelurahan			
							Kab. Kutai Timur, Semua Kecamatan, Semua Kelurahan			
							Kab. Paser, Semua Kecamatan, Semua Kelurahan			
							Kab. Penajam Paser Utara, Semua Kecamatan, Semua Kelurahan			
							Kab. Mahakam Ulu, Semua Kecamatan, Semua Kelurahan			
2	13	4			PROGRAM ADMINISTRASI PEMERINTAHAN DESA					1.154.950.575
2	13	4	1.01		Pembinaan dan Pengawasan Penyelenggaraan Pemerintahan Desa					1.154.950.575
2	13	4	1.01	1	Fasilitasi Penyusunan Peraturan Daerah Kabupaten/Kota dan Peraturan Bupati/wali kota yang Mengatur Desa	Jumlah Laporan Peraturan Daerah Kabpaten/Kota dan Jumlah Laporan bu[at]i/Walikota	Semua Kabupaten/Kota, Semua Kecamatan, Semua Kelurahan	30 Desa	1 Laporan	15.804.000
2	13	4	1.01	2	Pembinaan Manajemen Pemerintahan Desa	Jumlah laporan Pembinaan Manajemen Pemerintahan Desa	Semua Kabupaten/Kota, Semua Kecamatan, Semua Kelurahan	30 Desa	1 Laporan	9.500.000
2	13	4	1.01	4	Fasilitasi Penyusunan, Perencanaan, Pelaksanaan dan Pengawasan Pembangunan Desa	Jumlah Desa/Kampung Iklim	Semua Kabupaten/Kota, Semua Kecamatan, Semua Kelurahan	30 Desa	35 Kampung	178.979.363
2	13	4	1.01	5	Fasilitasi Pengelolaan Keuangan Desa	Tersedia Data Penggunaan SISKEUDES	Semua Kabupaten/Kota, Semua Kecamatan, Semua Kelurahan	30 Desa	1 Laporan	78.985.000
2	13	4	1.01	6	Fasilitasi Pengelolaan Aset Desa	Tersedia Data Penggunaan Aset Desa	Semua Kabupaten/Kota, Semua Kecamatan, Semua Kelurahan	30 Desa	1 Laporan	28.429.000
2	13	4	1.01	7	Fasilitasi Pemilihan, Pengangkatan dan Pemberhentian Kepala Desa	Jumlah Laporan Pemilihan, Pengangkatan, dan Pemberhentian Kepala Desa	Semua Kabupaten/Kota, Semua Kecamatan, Semua Kelurahan	30 Desa	1 Laporan	9.032.000



2	13	4	1.01	8	Fasilitasi Evaluasi Perkembangan Desa serta Lomba Desa dan Kelurahan		Semua Kabupaten/Kota, Semua Kecamatan, Semua Kelurahan	30 Desa		99.322.000
2	13	4	1.01	10	Pembinaan Aparatur Pemerintah Desa	jumlah Aparatur Desa yang telah dilatih	Semua Kabupaten/Kota, Semua Kecamatan, Semua Kelurahan	30 Desa	30 orang	169.745.000
2	13	4	1.01	11	Pembinaan Peningkatan Kapasitas Anggota BPD	jumlah Anggota BPD yang telah dilatih	Semua Kabupaten/Kota, Semua Kecamatan, Semua Kelurahan	30 Desa	30 orang	159.440.000
2	13	4	1.01	15	Pembinaan dan Pengawasan Penetapan Pengaturan BUM Desa Kabupaten/Kota dan Lembaga Kerjasama antar Desa	Jumlah BUMDesa yang Aktif	Semua Kabupaten/Kota, Semua Kecamatan, Semua Kelurahan	30 Desa	35 Bumdes	386.121.212
2	13	4	1.01	16	Fasilitasi Penetapan dan Penegasan Batas Desa	Jumlah Laporan Penetapan dan Penegasan Batas Desa	Semua Kabupaten/Kota, Semua Kecamatan, Semua Kelurahan	30 Desa	1 Laporan	1.000.000
2	13	4	1.01	19	Fasilitasi Peran BPD dalam Penyelenggaraan Pemerintahan Desa	Laporan Fasilitasi Peran BPD dalam Penyelenggaraan Pemerintahan Desa	Semua Kabupaten/Kota, Semua Kecamatan, Semua Kelurahan	30 Desa	1 Laporan	17.010.000
2	13	4	1.01	21	Fasilitasi Pekan Inovasi Perkembangan Desa	Jumlah Desa/Kampung dan Kelurahan yang mengikuti Inovasi perkembangan Desa		30 Desa	1 Desa dan Kelurahan	1.583.000
2	13	5			<b>PROGRAM PEMBERDAYAAN LEMBAGA KEMASYARAKATAN, LEMBAGA ADAT DAN MASYARAKAT HUKUM ADAT</b>					<b>2.303.878.005</b>
2	13	5	1.01		<b>Pemberdayaan Lembaga kemasyarakatan yang Bergerak di Bidang Pemberdayaan Desa dan Lembaga Adat Tingkat Daerah Provinsi serta Pemberdayaan Masyarakat Hukum Adat yang Masyarakat Pelakunya Hukum Adat yang Sama Berada di Lintas Daerah Kabupaten/Kota</b>					<b>2.303.878.005</b>
2	13	5	1.01	1	Identifikasi dan Inventarisasi Masyarakat Hukum Adat	Jumlah Kabupaten yang Masyarakat Hukum Adat Desanya berhasil diidentifikasi dan dibina	Semua Kabupaten/Kota, Semua Kecamatan, Semua Kelurahan Kab. Berau, Semua Kecamatan, Semua Kelurahan Kab. Kutai Kartanegara, Semua Kecamatan, Semua Kelurahan Kab. Kutai Barat, Semua Kecamatan, Semua Kelurahan Kab. Kutai Timur, Semua Kecamatan, Semua Kelurahan	30 Desa	7 Kabupaten	111.512.774



							Kab. Paser, Semua Kecamatan, Semua Kelurahan			
							Kab. Penajam Paser Utara, Semua Kecamatan, Semua Kelurahan			
							Kab. Mahakam Ulu, Semua Kecamatan, Semua Kelurahan			
2	13	5	1.01	2	Fasilitasi Penataan, Pemberdayaan dan Pendayagunaan Kelembagaan Lembaga Kemasyarakatan Desa/Kelurahan (RT, RW, PKK, Posyandu, LPM, dan Karang Taruna), Lembaga Adat Desa/Kelurahan dan Masyarakat Hukum Adat	Jumlah Desa yang PKK, Posyandu, dan LPM berhasil dibina	Semua Kabupaten/Kota, Semua Kecamatan, Semua Kelurahan Kab. Berau, Semua Kecamatan, Semua Kelurahan Kab. Kutai Kartanegara, Semua Kecamatan, Semua Kelurahan Kab. Kutai Barat, Semua Kecamatan, Semua Kelurahan Kab. Kutai Timur, Semua Kecamatan, Semua Kelurahan Kab. Paser, Semua Kecamatan, Semua Kelurahan Kota Balikpapan, Semua Kecamatan, Semua Kelurahan Kota Bontang, Semua Kecamatan, Semua Kelurahan Kota Samarinda, Semua Kecamatan, Semua Kelurahan Kab. Penajam Paser Utara, Semua Kecamatan, Semua Kelurahan Kab. Mahakam Ulu, Semua Kecamatan, Semua Kelurahan	30 Desa	30 Desa	173.651.268
2	13	5	1.01	3	Peningkatan Kapasitas Kelembagaan Lembaga Kemasyarakatan Desa/Kelurahan (RT, RW, PKK, Posyandu, LPM, dan Karang Taruna), Lembaga Adat	Jumlah LPM, KPM, Karang Taruna dan Pokmas yang berhasil dilatih	Semua Kabupaten/Kota, Semua Kecamatan, Semua Kelurahan	30 Desa	150 Orang	215.630.000



					Desa/Kelurahan dan Masyarakat Hukum Adat		Kab. Berau, Semua Kecamatan, Semua Kelurahan			
							Kab. Kutai Kartanegara, Semua Kecamatan, Semua Kelurahan			
							Kab. Kutai Barat, Semua Kecamatan, Semua Kelurahan			
							Kab. Kutai Timur, Semua Kecamatan, Semua Kelurahan			
							Kab. Paser, Semua Kecamatan, Semua Kelurahan			
							Kota Balikpapan, Semua Kecamatan, Semua Kelurahan			
							Kota Bontang, Semua Kecamatan, Semua Kelurahan			
							Kota Samarinda, Semua Kecamatan, Semua Kelurahan			
							Kab. Penajam Paser Utara, Semua Kecamatan, Semua Kelurahan			
2	13	5	1.01	4	Fasilitasi Penyediaan Sarana dan Prasarana Kelembagaan Lembaga Kemasyarakatan Desa/Kelurahan (RT, RW, PKK, Posyandu, LPM, dan Karang Taruna), Lembaga Adat Desa/Kelurahan dan Masyarakat Hukum Adat	Jumlah Kelompok masyarakat (POKMAS) yang dibina	Semua Kabupaten/Kota, Semua Kecamatan, Semua Kelurahan	30 Desa	10 pokmas	131.705.000
2	13	5	1.01	6	Fasilitasi Pemerintah Desa dalam Pemanfaatan Teknologi Tepat Guna	Jumlah Posyantek Yang Aktif	Semua Kabupaten/Kota, Semua Kecamatan, Semua Kelurahan	30 Desa	10 Posyantek Yang Aktif	278.490.000
						Posyantek Percontohan yang berhasil dibina			10 posyantek	
2	13	5	1.01	7	Fasilitasi Bulan Bhakti Gotong Royong Masyarakat	Jumlah Kabupaten/Kota yang Penyelenggaraan BBGRM nya berhasil difasilitasi	Semua Kabupaten/Kota, Semua Kecamatan, Semua Kelurahan	30 Desa	10 Kab/Kota	31.251.958



							Kab. Berau, Semua Kecamatan, Semua Kelurahan			
							Kab. Kutai Kartanegara, Semua Kecamatan, Semua Kelurahan			
							Kab. Kutai Barat, Semua Kecamatan, Semua Kelurahan			
							Kab. Kutai Timur, Semua Kecamatan, Semua Kelurahan			
							Kab. Paser, Semua Kecamatan, Semua Kelurahan			
							Kota Balikpapan, Semua Kecamatan, Semua Kelurahan			
							Kota Bontang, Semua Kecamatan, Semua Kelurahan			
							Kota Samarinda, Semua Kecamatan, Semua Kelurahan			
							Kab. Penajam Paser Utara, Semua Kecamatan, Semua Kelurahan			
							Kab. Mahakam Ulu, Semua Kecamatan, Semua Kelurahan			
2	13	5	1.01	9	Fasilitasi Tim Penggerak PKK dalam Penyelenggaraan Gerakan Pemberdayaan Masyarakat dan Kesejahteraan Keluarga	Jumlah Kabupaten/Kota yang TP.PKK nya berhasil dibina dalam rangka Penyelenggaraan Gerakan PKK	Semua Kabupaten/Kota, Semua Kecamatan, Semua Kelurahan	30 Desa	10 Kab/Kota	1.361.637.005
							Kab. Berau, Semua Kecamatan, Semua Kelurahan			
							Kab. Kutai Kartanegara, Semua Kecamatan, Semua Kelurahan			
							Kab. Kutai Barat, Semua Kecamatan, Semua Kelurahan			
							Kab. Kutai Timur, Semua Kecamatan, Semua Kelurahan			





							Kab. Paser, Semua Kecamatan, Semua Kelurahan			
							Kota Balikpapan, Semua Kecamatan, Semua Kelurahan			
							Kota Bontang, Semua Kecamatan, Semua Kelurahan			
							Kota Samarinda, Semua Kecamatan, Semua Kelurahan			
							Kab. Penajam Paser Utara, Semua Kecamatan, Semua Kelurahan			
							Kab. Mahakam Ulu, Semua Kecamatan, Semua Kelurahan			

## **BABV PENUTUP**

Rancangan Akhir Perubahan Rencana Kerja (Renja) Dinas Pemberdayaan Masyarakat dan Pemerintahan Desa Provinsi Kalimantan Timur menjadi sangat penting dan harus dilaksanakan sebagai langkah pengambilan kebijakan dalam menangani persoalan-persoalan dalam bentuk rumusan isu-isu penting terkait penyelenggaraan tugas, fungsi dan tanggung jawab Pemerintah dalam bidang pemberdayaan, mengadopsi kebutuhan masyarakat yang mengedepankan pembangunan berbasis masyarakat dan keberpihakan kepada masyarakat miskin sesuai dengan ketersediaan anggaran yang telah ditetapkan pada triwulan berikutnya Tahun 2021.

Rancangan Akhir Perubahan Rencana Kerja (Renja) Dinas Pemberdayaan Masyarakat dan Pemerintahan Desa Provinsi Kalimantan Timur Tahun 2021 merupakan dokumen perencanaan yang dipergunakan untuk :

- a. Bahan Penyusunan Rancangan Anggaran Pendapatan dan Belanja Daerah (APBD) Provinsi Kalimantan Timur tahun anggaran 2021;
- b. Acuan dalam penyusunan Rencana Kerja Anggaran dan Dokumen Pelaksanaan Anggaran Perangkat Daerah (RKA/DPA) Perubahan Dinas Pemberdayaan Masyarakat dan Pemerintahan Desa tahun 2021;
- c. Acuan pelaksanaan program dan kegiatan bagi jajaran Dinas Pemberdayaan Masyarakat dan Pemerintahan Desa Provinsi Kalimantan Timur Tahun 2021.

Rancangan Akhir Perubahan Rencana Kerja (Renja) Dinas Pemberdayaan Masyarakat dan Pemerintahan Desa Provinsi Kalimantan Timur tahun 2021 selain menjadi acuan pelaksanaan kegiatan tahun 2021 di triwulan III dan IV juga berfungsi sebagai sarana peningkatan kinerja Dinas Pemberdayaan Masyarakat dan Pemerintahan Desa Provinsi Kalimantan Timur, serta memberikan umpan balik yang sangat diperlukan dalam pengambilan keputusan rencana kebijakan dimasa mendatang oleh jajaran pimpinan dan seluruh staf Dinas Pemberdayaan Masyarakat dan Pemerintahan Desa Provinsi Kalimantan Timur.

Sehingga akan diperoleh peningkatan kinerja ke arah yang lebih baik dalam pelaksanaan tugas pokok, fungsi dan tanggung jawab di bidang pemberdayaan masyarakat.

Samarinda,      September 2021

**Kepala,**

**H.M. Syirajudin, SH, MT**  
Pembina Utama Madya  
NIP. 196602081987011003

