

A grayscale photograph of a village scene. In the foreground, a person wearing a traditional conical hat and a light-colored long-sleeved shirt is crouching and working on a concrete path. Several other people are standing in the background near a building. The building has a corrugated metal roof and a brick wall. A wheelbarrow is visible on the right side of the image. The overall scene suggests a community development or construction project in a rural area.

PENGUNAAN DANA DESA 2020

A. HALIM ISKANDAR

MENTERI DESA, PDT, DAN TRANSMIGRASI
REPUBLIK INDONESIA



BANTUAN LANGSUNG TUNAI DANA DESA (BLT-DANA DESA)



BLT DANA DESA TERMIN I BULAN 1, PER 9 AGUSTUS 2020

- Desa sudah menyalurkan BLT Dana Desa Termin I bulan 1: **73.807 desa** (99%)
= **Rp 4.792.102.200.000**
- KPM **7.986.837**, terdapat 33% (2.635.656 KPM) adalah PEKKA
- Berdasarkan pekerjaan, KPM terdiri dari:
 - 7.028.417 KPM (88%) petani dan buruh tani
 - 315.028 KPM (4%) nelayan dan buruh nelayan
 - 159.736 KPM (2%) buruh pabrik
 - 68.438 KPM (1%) guru
 - 415.218 KPM (5%) pedagang dan UMKM
- Total salur Termin I Rp 12,66 triliun
- Termin II di Bulan 1 Rp 113,11 miliar
- Termin III belum mulai penyaluran



RINCIAN PENGGUNAAN DANA DESA 2020

- Jumlah dana desa 2020 Rp 71,09 triliun
- Total penggunaan Dana Desa untuk BLT DD Rp 28.771.128.000.000
- Total penggunaan untuk Desa Lawan Covid-19 dll Rp 6.002.919.036.793
- Saldo dana desa pada Desember 2020 Rp 36.415.952.963.207
- **Dana Desa yang bisa digunakan untuk PKTD Rp 36.415.952.000.000**
- Menyerap tenaga kerja = 5.202.279 orang
- 182.079.765 HOK



STANDARD DESA AMAN COVID-19



STANDARD DESA AMAN COVID-19 (1)

1. Kampanye Adaptasi Kebiasaan Baru Desa

- Penataan berbagai tempat pelayanan publik dan kegiatan masyarakat
- Memasang bahan sosialisasi di tempat terbuka dan mudah diakses masyarakat
- Memasang tempat cuci tangan pakai sabun dan air mengalir yang siap pakai di setiap tempat umum

2. Menerapkan secara ketat adaptasi kebiasaan baru

- Memakai masker
- Mencuci tangan dengan sabun dan air mengalir
- Jaga jarak

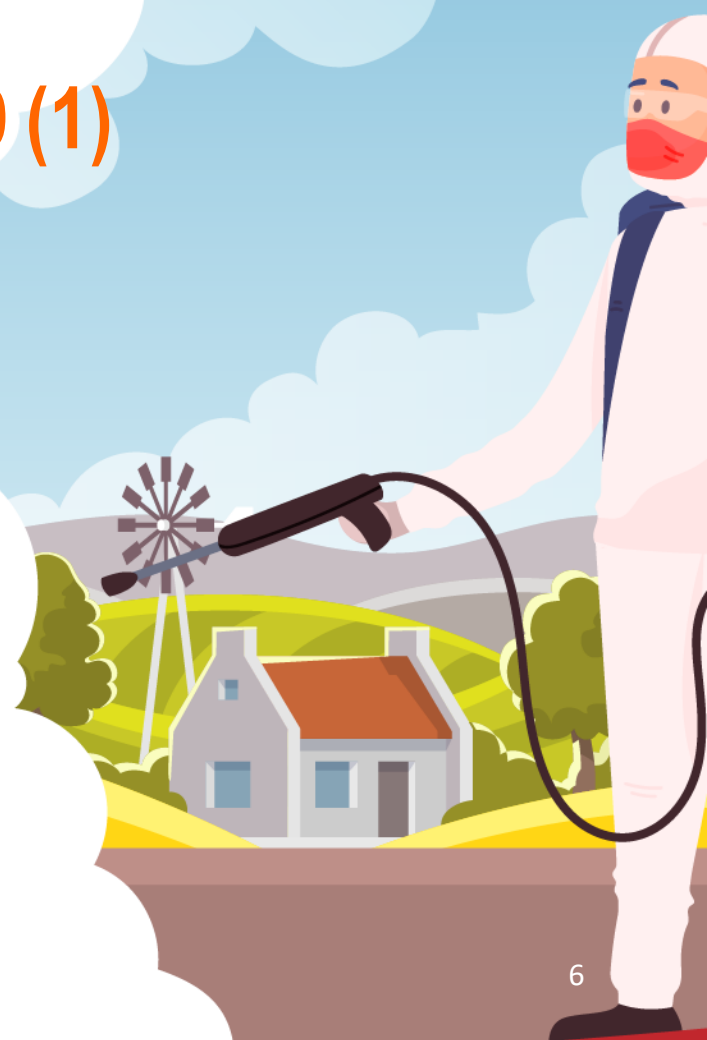

STANDARD DESA AMAN COVID-19 (2)

3. Membuat regulasi (perdes dan SK Kades) terkait Adaptasi Kebiasaan Baru Desa
4. Merawat sebagian ruang isolasi desa agar sewaktu-waktu siap digunakan ketika dibutuhkan
5. Mempertahankan pos jaga desa guna
 - mendata dan memeriksa tamu yang masuk desa
 - mendata dan memeriksa kondisi kesehatan warga yang keluar masuk desa
 - mendata dan memeriksa warga yang baru datang dari rantau
 - merekomendasikan warga desa dari rantau atau warga desa yang kurang sehat untuk karantina mandiri

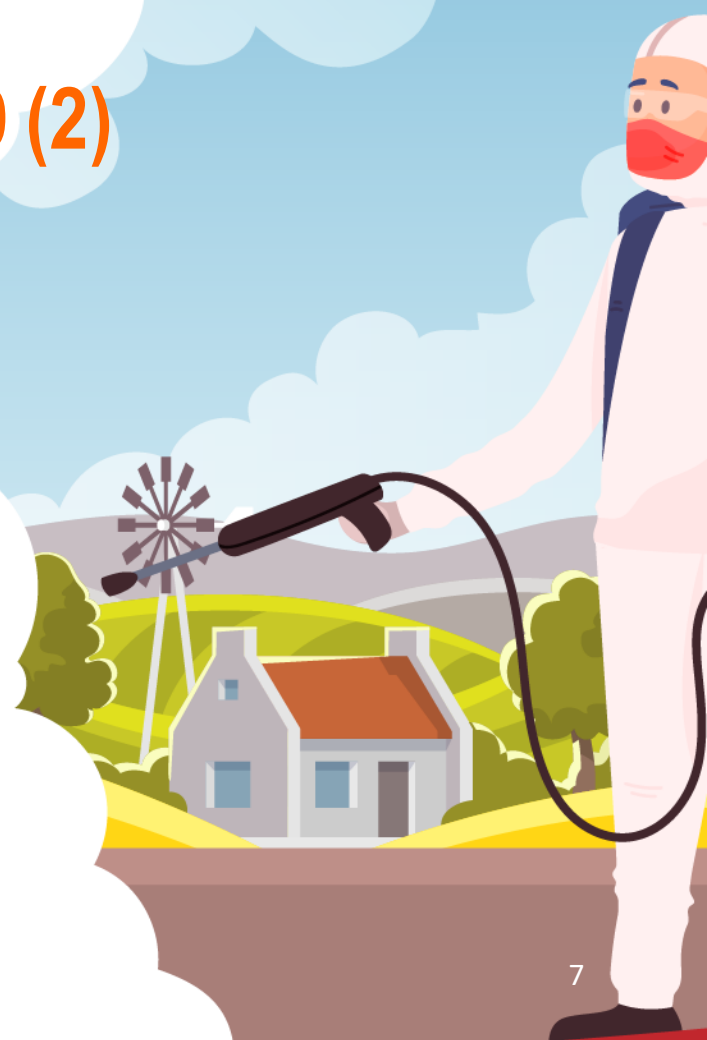

STANDARD DESA AMAN COVID-19 (3)

6. Melaksanakan Gerakan Desa Aman Covid-19, diawali dengan “Aksi Setengah Miliar Masker Desa” dengan tahapan

- Produksi masker baik melalui penggunaan dana desa utamanya dengan menggerakkan donatur sesuai semangat gotong royong
- Distribusi dan sosialisasi penggunaan masker dari rumah ke rumah oleh PKK
- Penegakan disiplin penggunaan masker oleh Relawan Desa bersama-sama dengan warga masyarakat

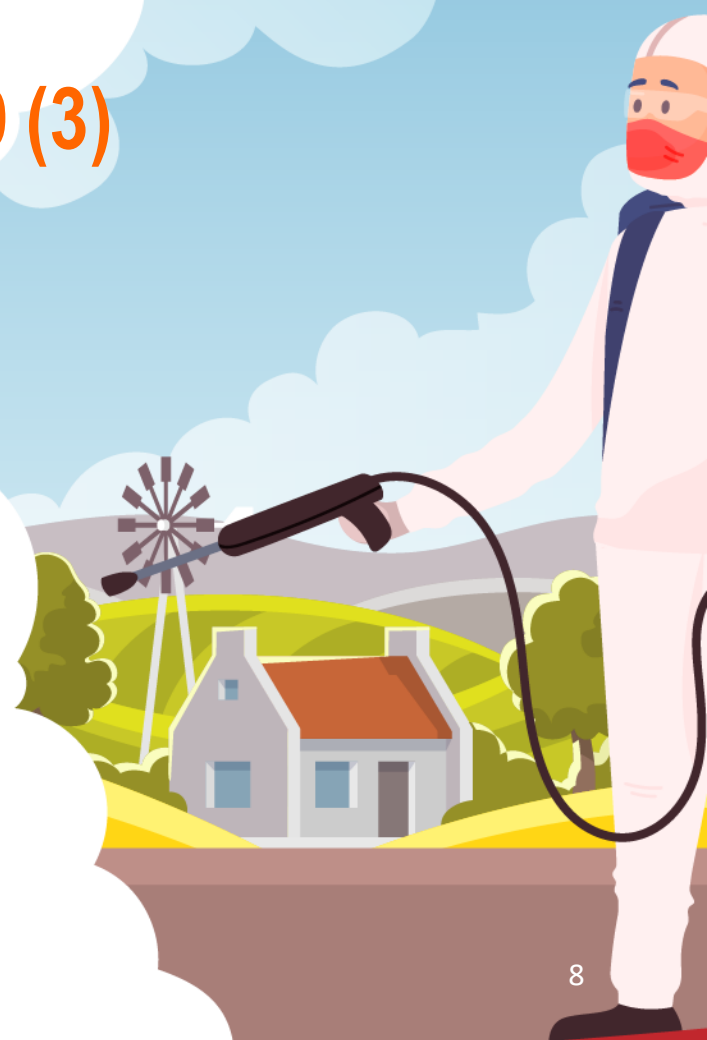

LOMBA DESA AMAN COVID-19



TUJUAN LOMBA

1. Mewujudkan Desa Aman Covid-19
2. Memulihkan Perekonomian Ekonomi Desa
3. Menggiatkan Padat Karya Tunai Desa
4. Menggerakkan produksi dan konsumsi untuk membangkitkan ekonomi desa



UNSUR YANG DINILAI

1. Penerapan adaptasi kebiasaan baru
2. Aksi Setengah Miliar Masker Desa
3. Pelaksanaan Desa Tanggap Covid-19
4. Pelaksanaan BLT Dana Desa
5. Pelaksanaan Padat Karya Tunai Desa (PKTD)



MEKANISME LOMBA

1. Pemerintah desa melakukan asesmen mandiri (self assessment) dengan mengisi data unsur-unsur lomba ke dalam aplikasi Sistem Informasi Desa
2. Sistem Informasi Desa melakukan perankingan atas hasil asesmen mandiri pemerintah desa
3. Dewan juri menerjunkan tim untuk melakukan verifikasi lapangan ke desa-desa yang masuk nominasi, di mana kondisi lapangan yang berbeda dari asesmen mandiri berkonsekuensi pada diskualifikasi desa
4. Dewan juri memutuskan pemenang, di mana keputusan juri tidak dapat diganggu gugat



WAKTU DAN INSENTIF

- Waktu pelaksanaan lomba: 10 Agustus 2020 - 25 September 2020
- Bagi desa-desa yang dinyatakan sebagai pemenang lomba ini akan diberikan hadiah berupa uang insentif senilai Rp 150 juta untuk Grade 1
- Insentif hanya digunakan untuk Padat Karya Tunai Desa.



PEMBAGIAN WILAYAH DAN KELOMPOK

- Peserta dibagi menurut **wilayah**
 1. Wilayah Barat
 2. Wilayah Tengah
 3. Wilayah Timur
- Pada tiap wilayah, peserta lomba dikelompokkan sesuai dengan **status perkembangan desa**
 1. Desa Mandiri
 2. Desa Maju
 3. Desa Berkembang
 4. Desa Tertinggal
 5. Desa Sangat Tertinggal



RINCIAN PENILAIAN LOMBA DESA AMAN COVID-19 (1)

No	Dimensi	Indikator	Skor
1	Penerapan Adaptasi Kebiasaan Baru	Warga desa memakai masker ketika ke luar rumah	0=Tidak ada warga memakai masker 3=sebagian kecil warga memakai masker (foto) 7=sebagian besar warga memakai masker (foto) 10=Seluruh warga memakai masker (foto)
2		Jaga jarak di dalam kantor pemerintah	0=Tidak ada 3=Sebagian kecil (foto yang mencakup mistar) 7=Sebagian besar (foto yang mencakup mistar) 10=Seluruhnya (foto yang mencakup mistar)
3		Jaga jarak pada keramaian kegiatan sosial dan keagamaan	0=Tidak ada 3=Sebagian kecil (foto yang mencakup mistar) 7=Sebagian besar (foto yang mencakup mistar) 10=Seluruhnya (foto yang mencakup mistar)
4		Jaga jarak pada keramaian kegiatan ekonomi	0=Tidak ada 3=Sebagian kecil (foto yang mencakup mistar) 7=Sebagian besar (foto yang mencakup mistar) 10=Seluruhnya (foto yang mencakup mistar)

RINCIAN PENILAIAN LOMBA DESA AMAN COVID-19 (2)

No	Dimensi	Indikator	Skor
5	Gerakan Setengah Miliar Masker Desa	Produksi masker oleh Bumdes	0=tidak melakukan 5=pembelian dari luar desa (foto) 10=ya (foto)
6		Pembagian masker oleh PKK kepada warga	0=Tidak ada 3=Satu warga satu masker (foto) 7=Satu warga dua masker (foto) 10=Satu warga lebih dari dua masker (foto)
7		Video pendek kampanye Gerakan Setengah Miliar Masker	0=Tidak ada 5=Ada, artistik buruk (video) 10=Ada, artistik bagus (video)

No	Dimensi	Indikator	Skor
8	Desa Tanggap Covid-19	Persentase APBDes untuk Desa Tanggap Covid-19	0=Tidak ada 3=0-5% 7=6-10% 10=>10%
9		Aktivitas Relawan Desa lawan Covid: mendata warga dan tamu, mempertahankan pos jaga, menyiapkan ruang isolasi desa	0=Tidak ada 3=Satu macam aktivitas 7=Dua macam aktivitas 10=Tiga macam aktivitas atau lebih
10		Tempat cuci tangan pakai sabun dan air mengalir yang siap pakai di kantor pemerintah atau tempat ibadah	0=Tidak ada 3=Sebagian kecil (foto) 7=Sebagian besar (foto) 10=Seluruhnya (foto)
11		Tempat cuci tangan pakai sabun dan air mengalir yang siap pakai di warung, toko, atau pasar	0=Tidak ada 3=Sebagian kecil (foto) 7=Sebagian besar (foto) 10=Seluruhnya (foto)
12		Perawatan ruang isolasi desa (tempat tidur, kamar mandi/MCK, makanan dan minuman, poster Adaptasi Kebiasaan Baru)	0=Tidak ada 3=Ada, terawat satu fasilitas (foto) 7=Ada, terawat dua fasilitas (foto) 10=Ada, terawat 3 fasilitas atau lebih (foto)
13		Mempertahankan pos jaga desa guna: mendata tamu, memeriksa kondisi warga dan tamu yang masuk, merekomendasikan karantina mandiri	0=Tidak ada 3=Ada, melakukan satu jenis aktivitas (foto) 7=Ada, melakukan dua jenis aktivitas (foto) 10=Ada, menjaga 3 jenis aktivitas atau lebih (foto)

RINCIAN PENILAIAN LOMBA DESA AMAN COVID-19 (4)

No	Dimensi	Indikator	Skor
14	BLT Dana Desa	Pencairan dana desa	0=Juli 2020 3=Mei-Juni 2020 7=Maret-April 2020 10=Januari-Pebruari 2020
15		Penyaluran BLT Dana Desa pertama kali	0=tidak menyalurkan BLT DD 3=Mei 2020 dan sesudahnya 7=Maret-April 2020 10=April-2020
16		Jumlah KPM	0=tidak ada 3=1-100 orang 7=101-150 orang 10= > 150 orang
17		Jumlah PEKKA penerima BLT DD	0=tidak ada 3=1-25orang 7=26-50 orang 10= > 50 orang

RINCIAN PENILAIAN LOMBA DESA AMAN COVID-19 (5)

No	Dimensi	Indikator	Skor
18	Padat Karya Tunai Desa	Nilai pelaksanaan PKTD berupa kegiatan ekonomi	0=tidak ada 3=1-49% 7=50-74% 10=>75%
19		Nilai pelaksanaan PKTD dengan melibatkan Bumdes	0=tidak ada 3=1-49% 7=50-74% 10=>75%
20		Nilai upah pekerja pada PKTD	0=tidak ada 3=1-49% 7=50-74% 10=>75%
21		Jumlah hari kerja pada pekerja yang sama	0=tidak ada 3=1-15 hari kerja 7=16-34 hari kerja 10= \geq 35 hari kerja

CALL CENTER BLT DESA



1500040



<http://sipemandu.kemendes.go.id>



KEMENTERIAN DESA, PEMBANGUNAN
DAERAH TERTINGGAL DAN TRANSMIGRASI